



UNIVERSITÄTS-
BIBLIOTHEK
PADERBORN

Putz, Stuck, Rabitz

Winkler, Adolf

Stuttgart, 1955

Spiegelgewölbe

[urn:nbn:de:hbz:466:1-95575](https://nbn-resolving.org/urn:nbn:de:hbz:466:1-95575)



Bild 915. Rundeisenkonstruktion für eine Stichkappe am Spiegelgewölbe



Bild 916. Nach dem Lehrbogen angelegte Gipslehren zum Ausputzen der Stichkappe

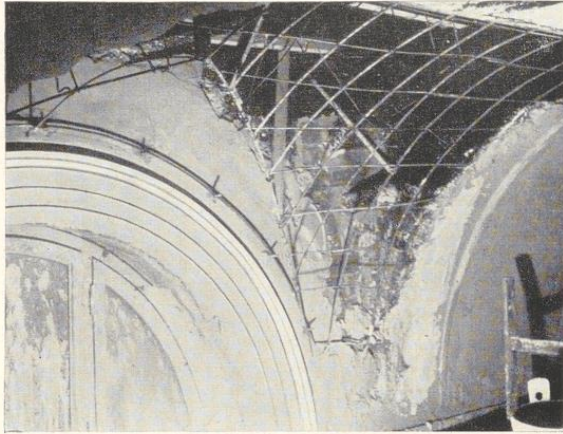

Spiegelgewölbe

Bild 901

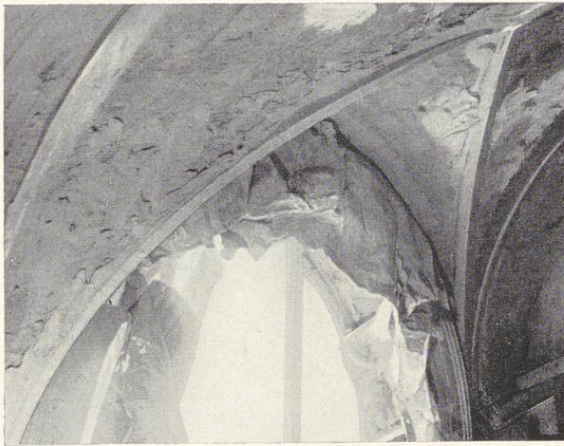
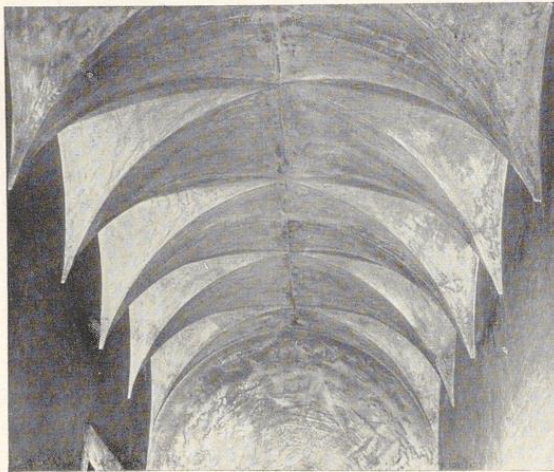
Wird das Muldengewölbe in einer bestimmten Höhe über den Kämpferlinien waagrecht abgeschnitten und dann mit einer ebenen Decke, mit einem flachen Kloster- oder Muldengewölbe abgeschlossen, so entsteht das „Spiegelgewölbe“.

Der waagrechte Spiegel kann auch vertieft liegen und der entstehende Absatz durch ein Profil verziert werden.

Der Grundriß kann quadratisch, rechteckig, achteckig oder auch rund sein. Die Bogenlinie der Wange kann jede Bogenform aufweisen. Werden die Wangenflächen in waagerechte oder ansteigende Stichkappen aufgelöst, dann wirkt das Spiegelgewölbe wesentlich leichter. Runde Spiegelgewölbe (abgeschnittene Kuppelgewölbe) sind seltener anzutreffen.

Der Spiegel eignet sich sehr gut für Deckengemälde oder bei kleineren Gewölben zur Anlegung von Oberlichtern usw.

Reihenfolge der Arbeitsvorgänge

Anlegen der Spiegeldecke mittels Lehrlatten und deren Abhängen wie bei einer Rabitzdecke.

Grundieren der Wände, Anschlagen der Kämpferlatten. Anfertigung der Lehrbogen für die Gewölbeflächen und die Kehlen.

Abhängen der Lehrbügel für die Voute.

Auflegen der Überlegstangen.

Spannen des Gewebes.

Ausdrücken mit Gipshaarkalkmörtel.

Anfertigen der Gipslehren.

Grundieren des Spiegels und der Voute.

Abstucken des Spiegels und der Gewölbeflächen.

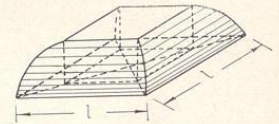

Kreuzgewölbe

Bild 918–948

Bei den Kreuzgewölben unterscheidet man nach ihrer Entstehung zwei Hauptarten:

Das römische Kreuzgewölbe über quadratischem oder rechteckigem Grundriß mit waagrechtem Scheitel und Halbkreis als Bogenlinie.

Das gotische Kreuzgewölbe mit Spitzbogen als Bogenlinie.

Durch die Anwendung der verschiedenen Scheitelarten, z. B. ansteigender, gesenkter, bogenförmiger und gebuster Scheitel usw., wird die Reihe der Kreuzgewölbe um ein Vielfaches erhöht. Das Kreuzgewölbe gestattet eine vielseitige Anwendungsmöglichkeit, demzufolge hat es auch in seiner Form und Gestalt die größten Unterschiede aufzuweisen. Selbst die unregelmäßigste Grundform bietet keine Schwierigkeiten in der Überdeckung eines Raumes mit einem Kreuzgewölbe.

Sämtliche Kreuzgewölbe entstehen aus der Zusammensetzung von zylindrischen Kappenstücken bzw. aus der Durchdringung von Tonnengewölben, wobei der Gewölbeform jede Bogenart (Segment-, Halbkreis-, Korb-, Parabel-, Spitz- oder steigender Bogen) zugrunde liegen kann.

Bei der Durchdringung schneiden sich die Kappen im Innern in scharf vorspringenden Linien, sogenannten Graten. Im Grundriß erscheinen diese aber stets als gerade Linien. Nur bei ringförmigen Gewölben sind die Gratlinien auch im Grundriß geschweift.

Bild 917. Aufgelöstes Tonnengewölbe im Gußverfahren hergestellt