



UNIVERSITÄTS-
BIBLIOTHEK
PADERBORN

Alt-Schleswig-Holstein und die Freie und Hansestadt Lübeck

Sauermann, Ernst

Berlin, 1912

Illustrationen

[urn:nbn:de:hbz:466:1-94197](https://nbn-resolving.org/urn:nbn:de:hbz:466:1-94197)



Glücksburg — Herzogliches Schloß 1587.

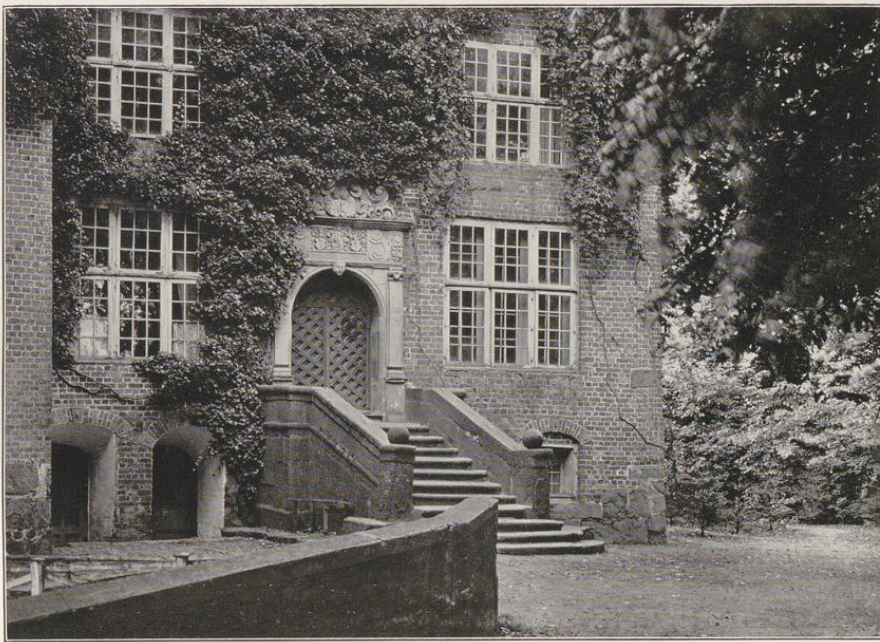

Adl. Roest (Kr. Schleswig) — Herrenhausportal 1669.

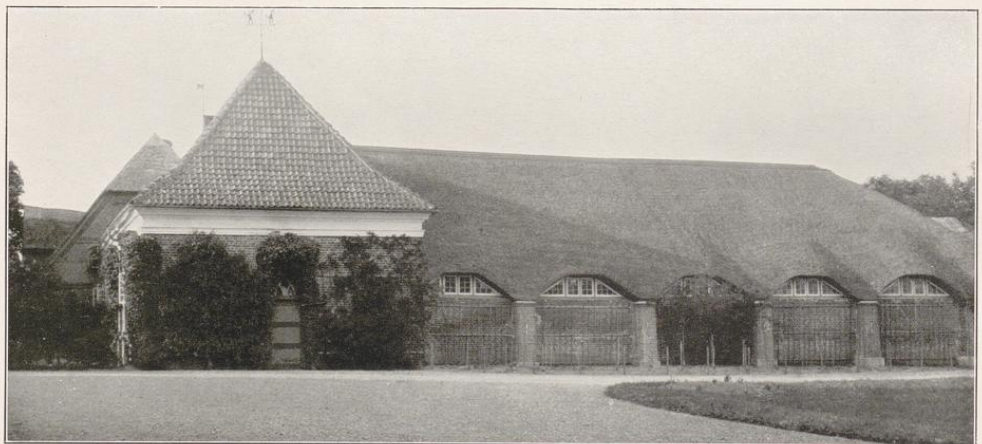

1) Adl. Kletkamp (Kr. Plön) — Torhaus 18. Jahrh. 2) Adl. Pronstorf (Kr. Segeberg) — Herrenhausportal 1780. 3) Adl. Farwe (Kr. Oldenburg) — Stall und Reitbahn 18. Jahrh.



Insel Alsen — Bäuerlicher Hofplatz.



Flensburg — Haustür um 1800.



Tondern — Kleinbürgerhäuser.

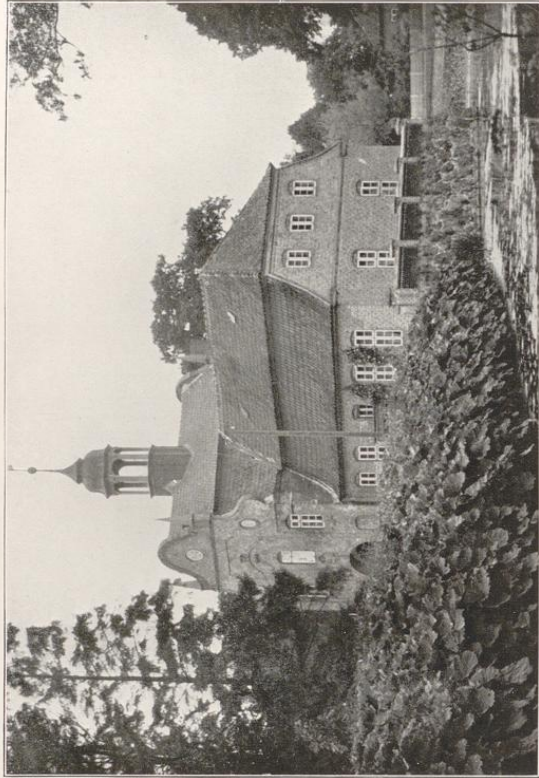

Adl. Kleckamp (Kr. Plön) — Torhaus, 18. Jahrh.

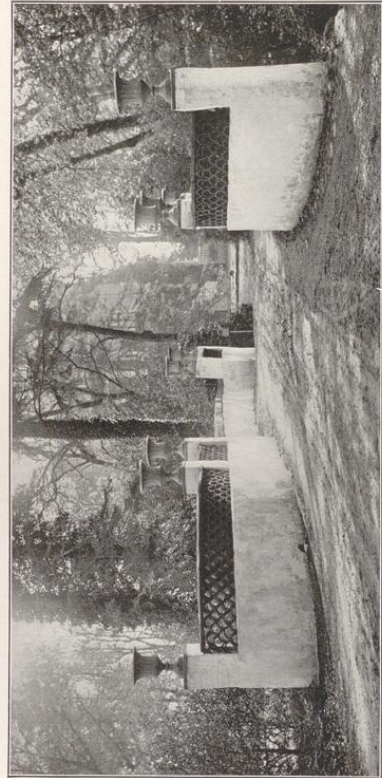

Adl. Ascheberg (Kr. Plön) — Anfahrt, 18. Jahrh.

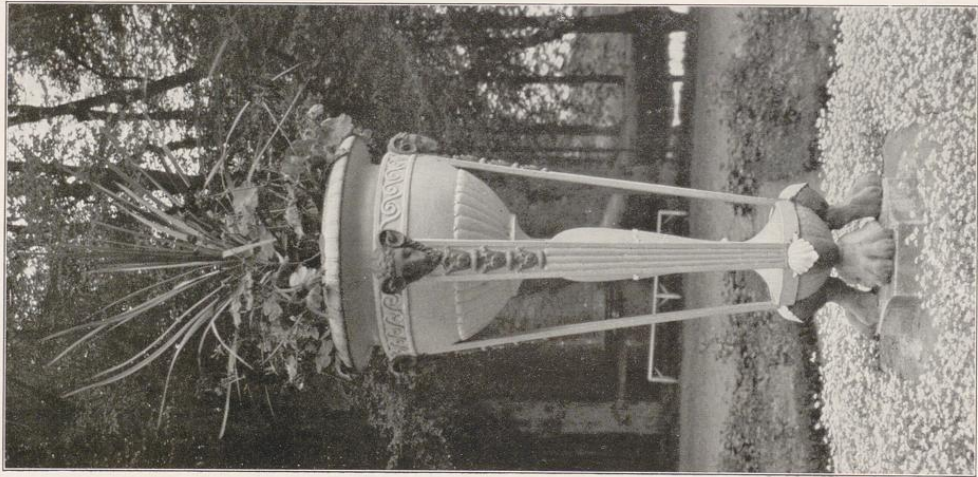

Adl. Heiligenstedten (Kr. Steinburg) — Dreifuß, 18. Jahrh.

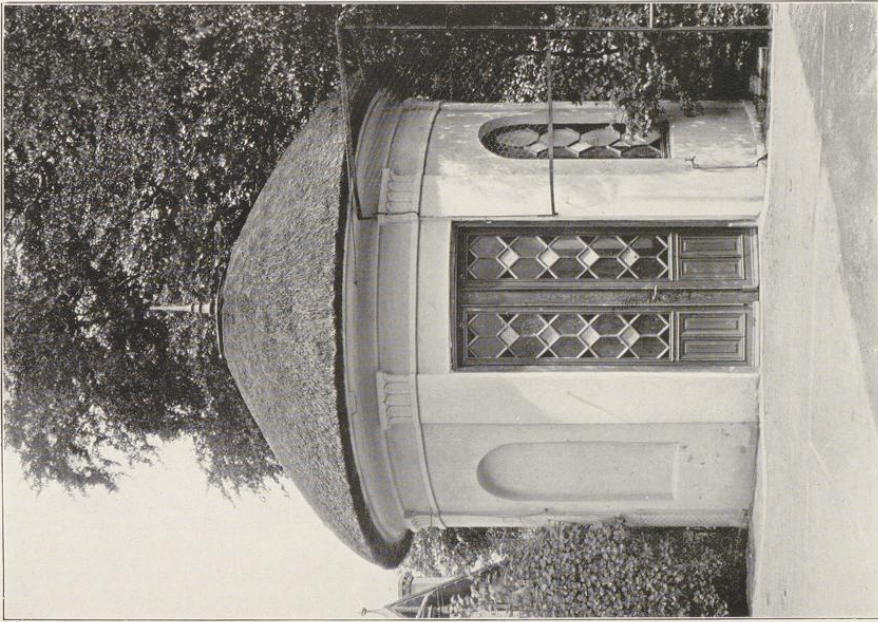

Flensburg — Gartenpavillon um 1800.

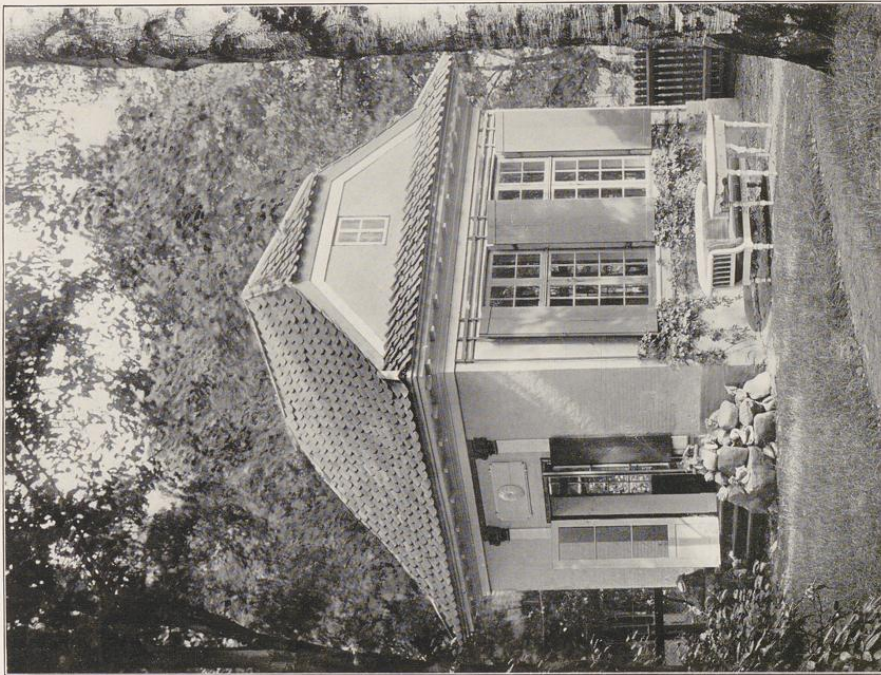

Flensburg — Gartenpavillon, 18. Jahrh.



Flensburg — Giebelhäuser am Südermarkt.



Flensburg — Durchfahrt des Nordertores.



Flensburg — Brunnen am Nordermarkt 1758.

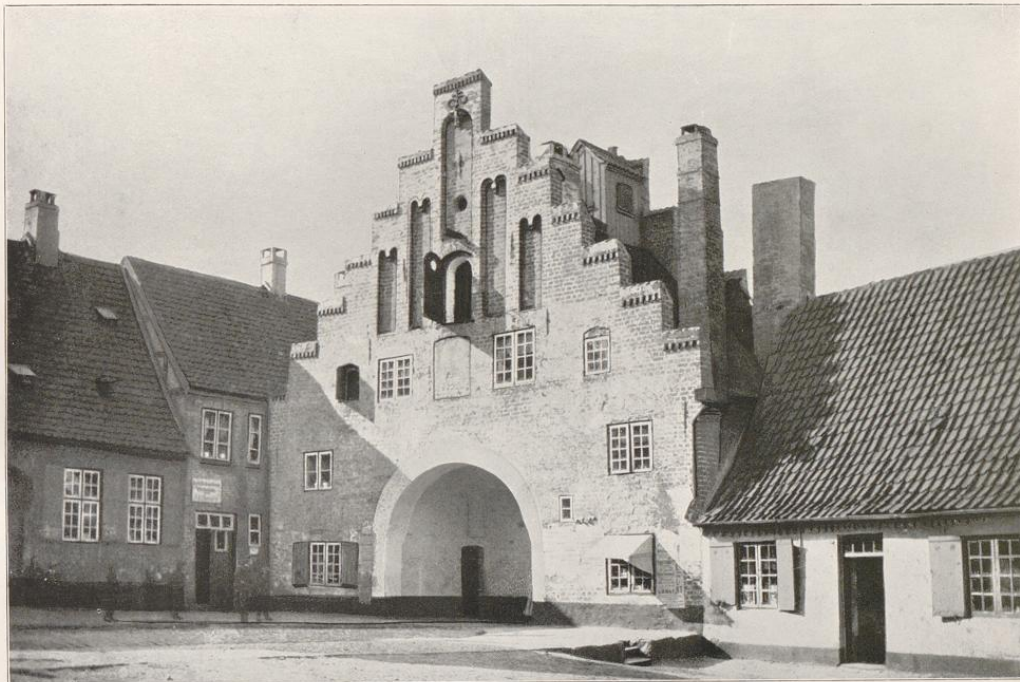

Flensburg — Nordertor, 16. Jahrh.



Flensburg — Alte Norderstraße.



Schleswig — Hohes Tor, 16. Jahrh.

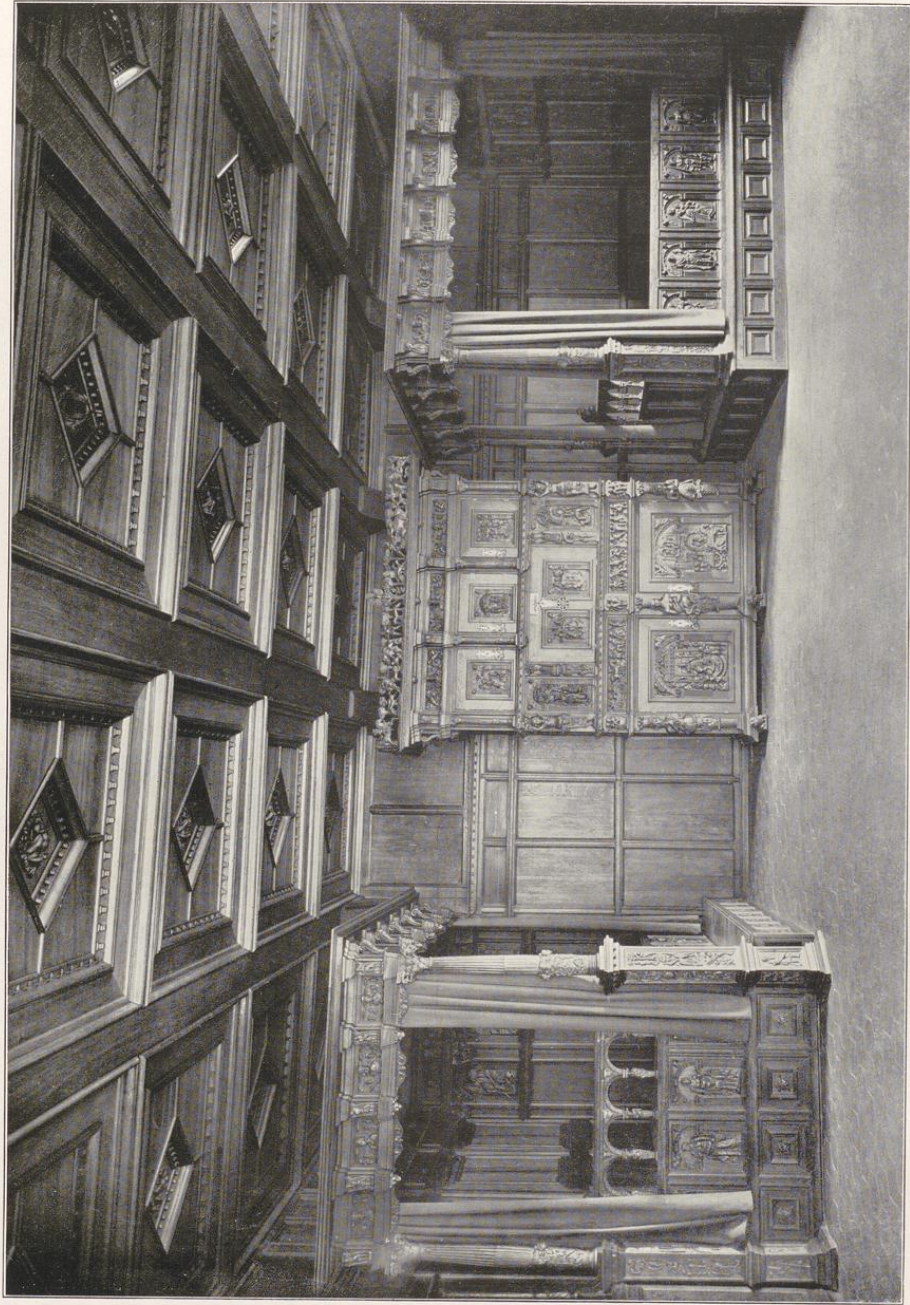

Meldorf. Museum — Pesel des Marcus Swyn zu Lehe in Norderdithmarschen 1568.

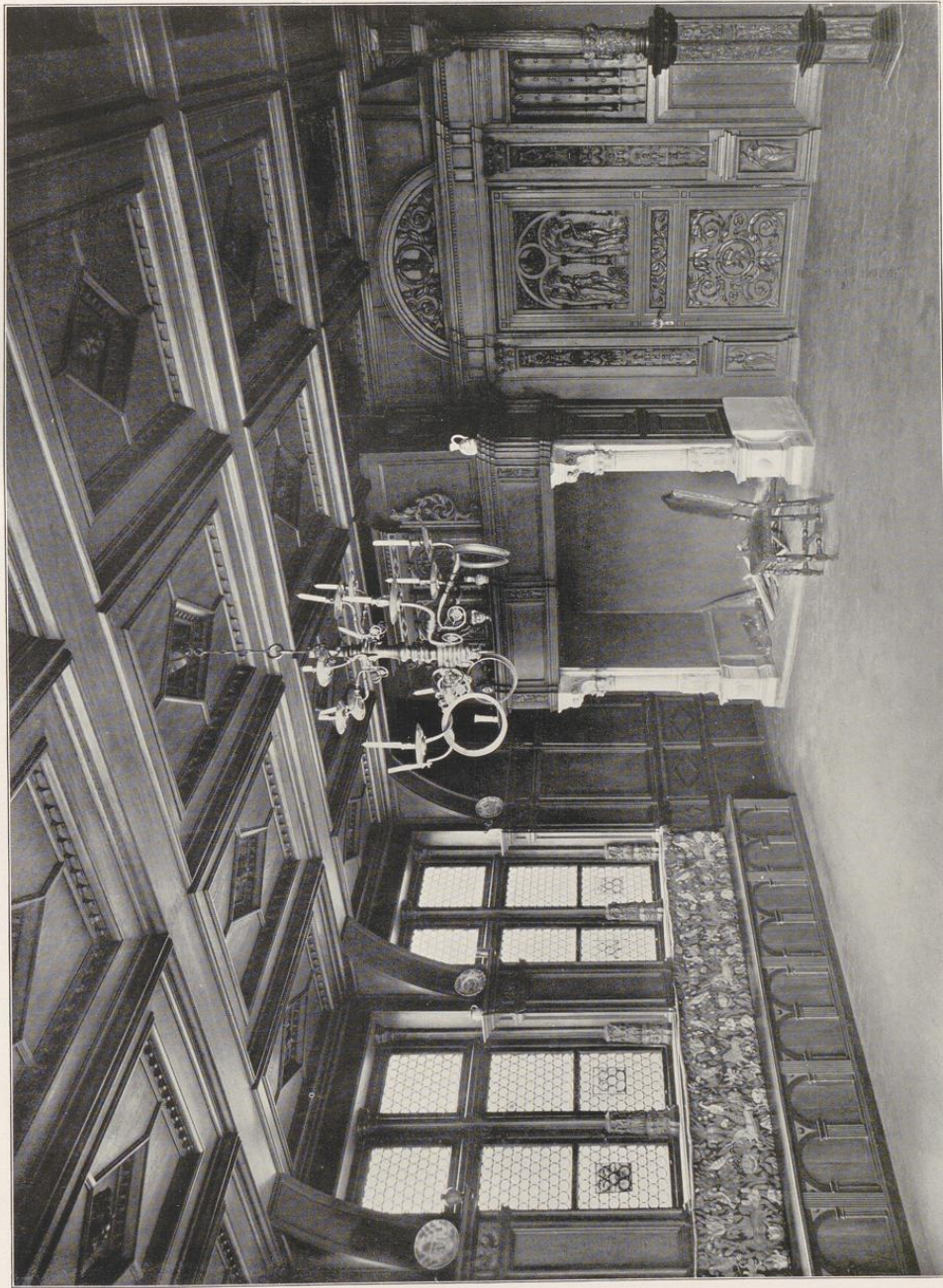

Meldorf, Museum — Pesel des Marcus Swyn zu Lehe in Norderdithmarschen 1568.



Kiel, Thaulow Museum — Der Susannenschrank um 1580.



Aufnahme d. Kgl. Preuß. Messbildanstalt Berlin.

Schloß Gottorf — Betsstube.

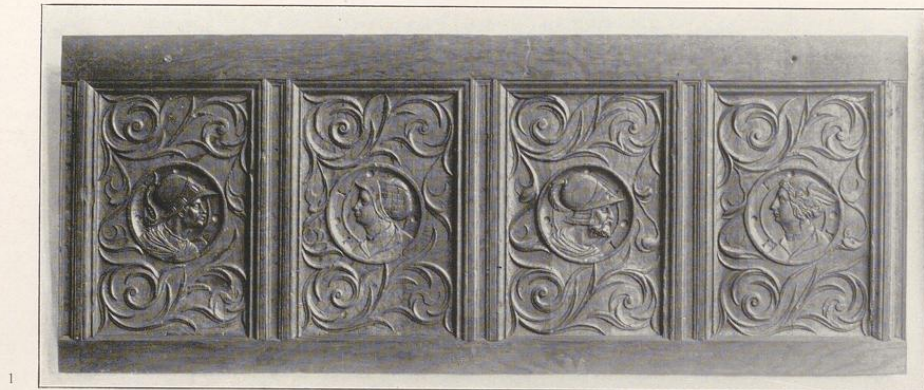

Flensburg, Museum — 1) und 2) Truhen der Frührenaissance, 16. Jahrh. 3) Truhenplanke aus Handewitt (Kr. Flensburg), 17. Jahrh.



Flensburg, Museum — 4 Bronzemedallions mit den Evangelistenzeichen von einer Grabsteinplatte,
16. Jahrh. (2. Hälfte).



Husum — Pesel im Ostenfelder Bauernhaus, 17. Jahrh.

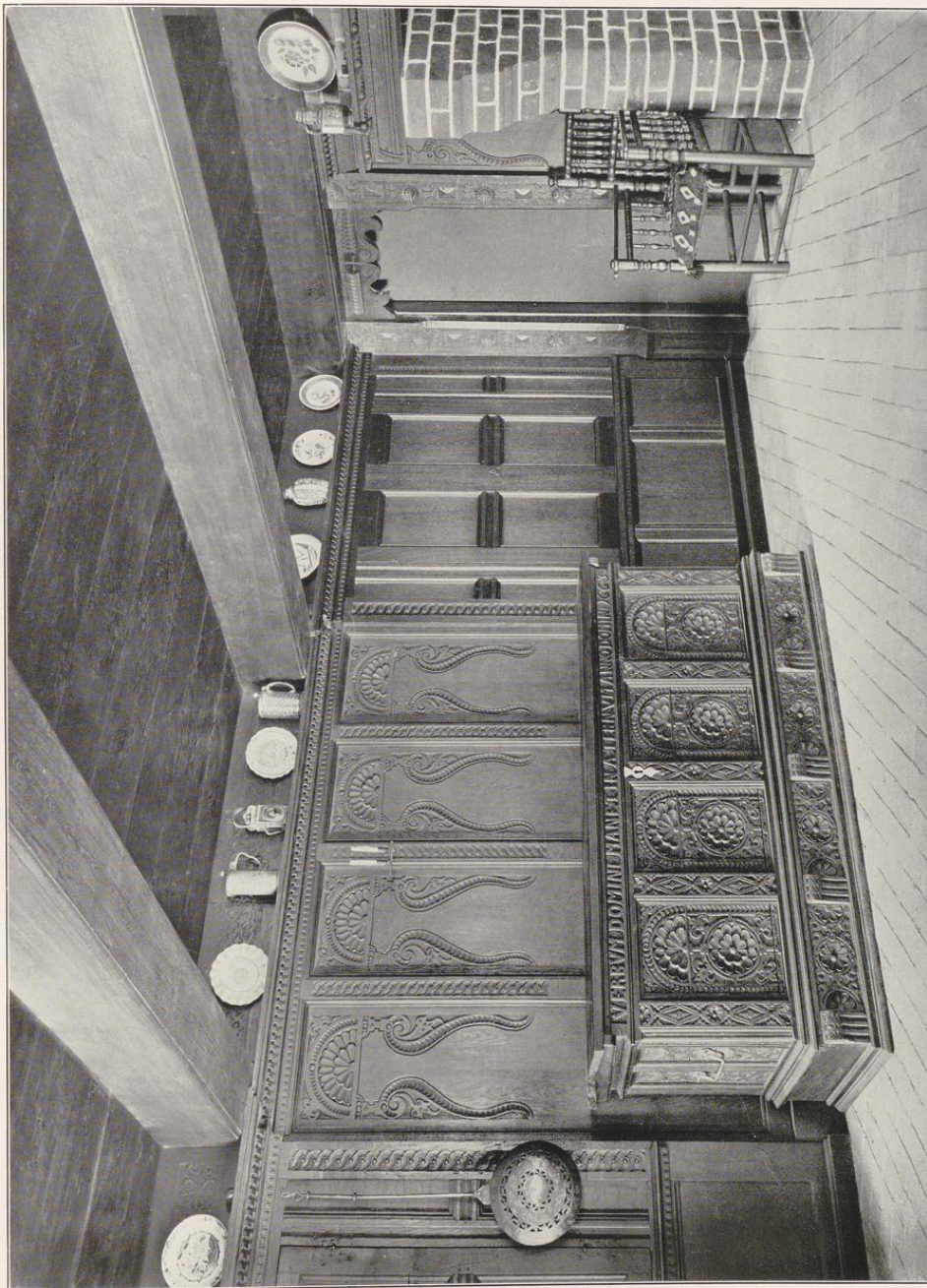

Flensburg, Museum — Pesel aus Gjenner bei Apenrade 1637.

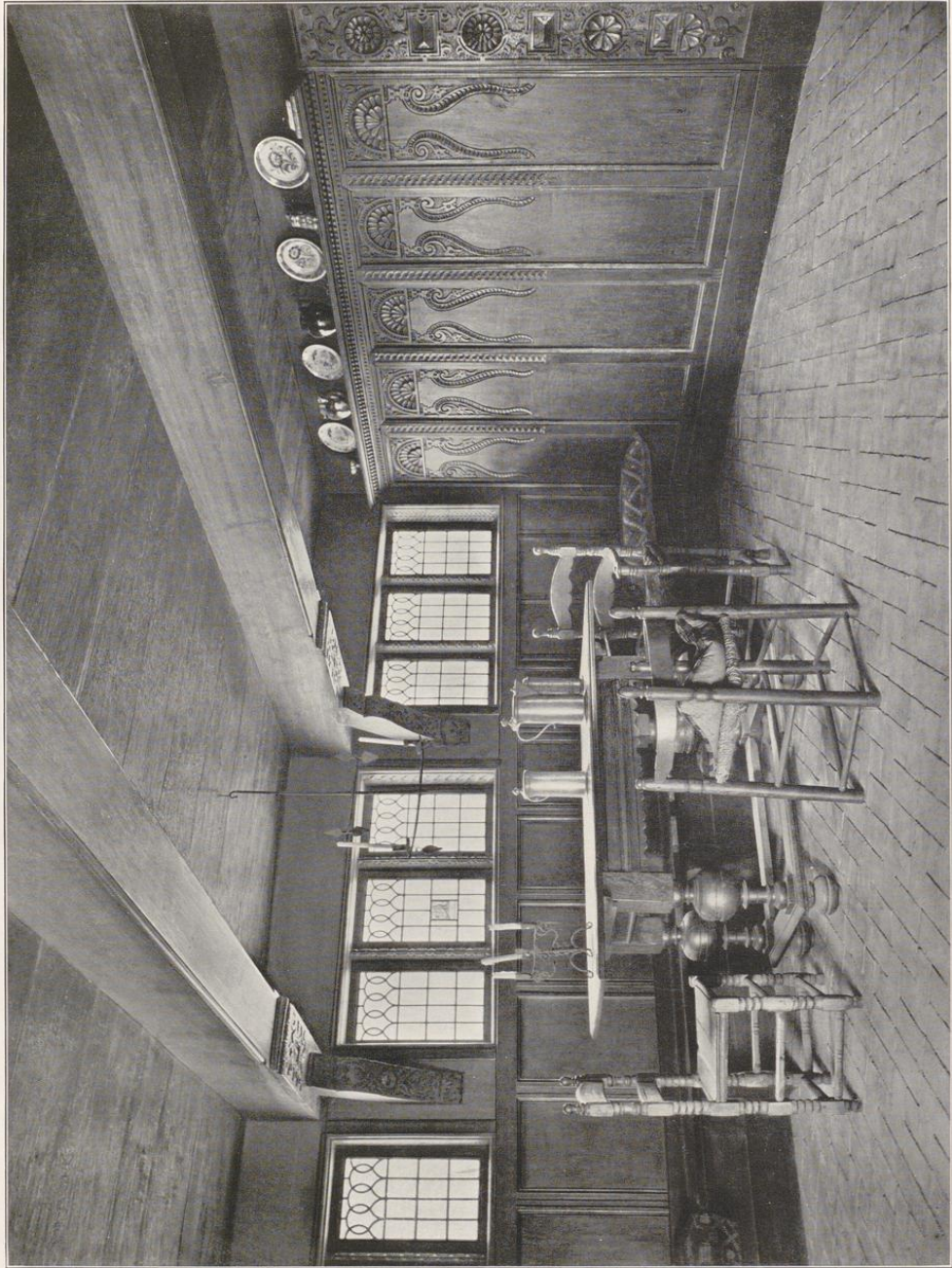

Flensburg, Museum — Pesel aus Gjenner bei Apenrade 1657.



Flensburg, Museum — Pesel aus Gjenner bei Apenrade 1637.



Flensburg, Museum — Pesel aus Winnert (Kr. Husum) 1702.

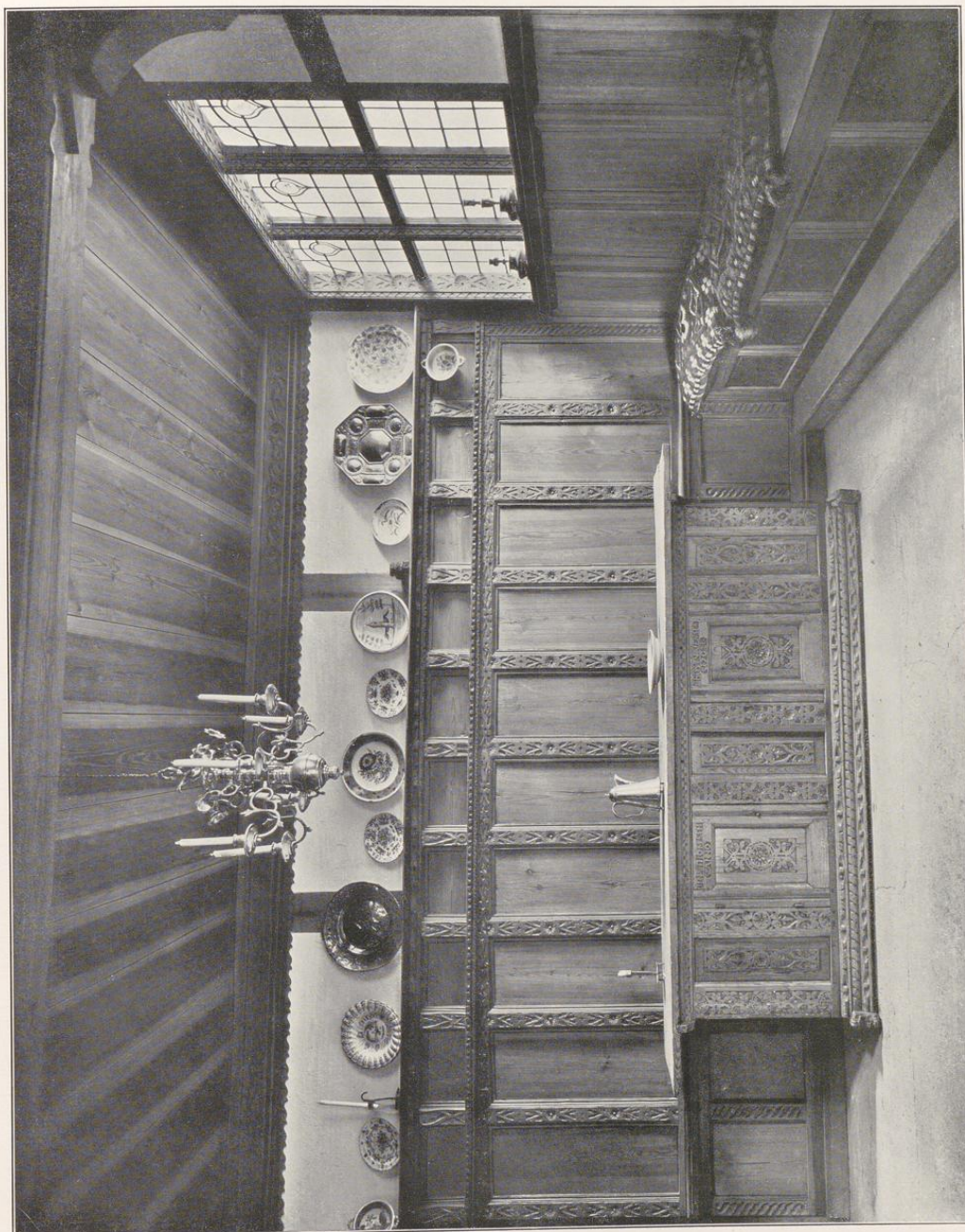

Flensburg, Museum — Pesel aus Winnert (Kr. Husum) 1702.



Meldorf, Museum — Desel aus Odderade (Kr. Süder Ditmarschen).

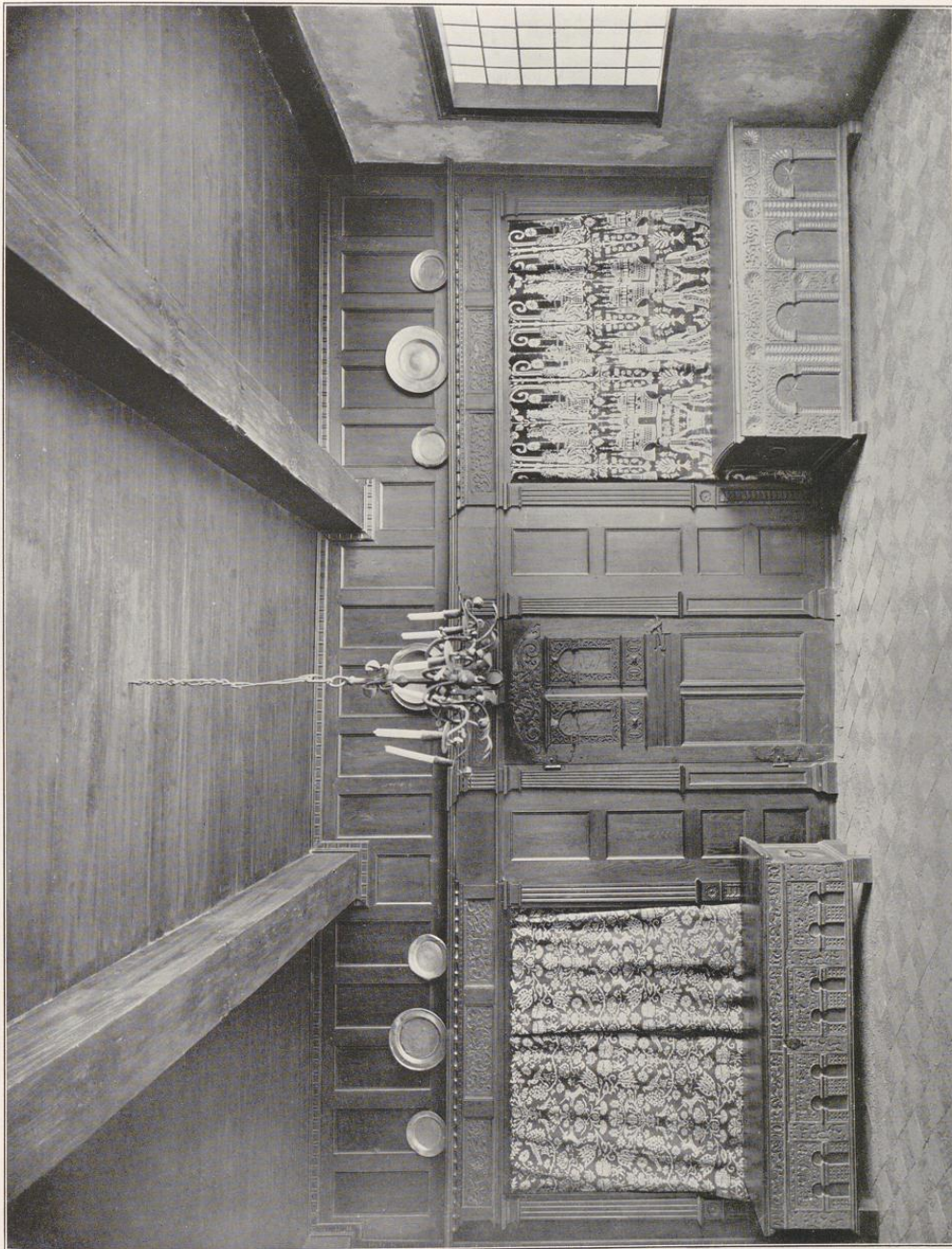

Meldorf. Museum — Pesel aus Odderade (Kr. Süder Dithmarschen).



Kiel, Thaulow Museum — Döns aus Bendfeld in der Probstei, 18. Jahrh. (1. Hälfte).



Kiel, Thaulow-Museum — Döns aus Bendfeld in der Probstei, 18. Jahrh. (1. Hälfte).

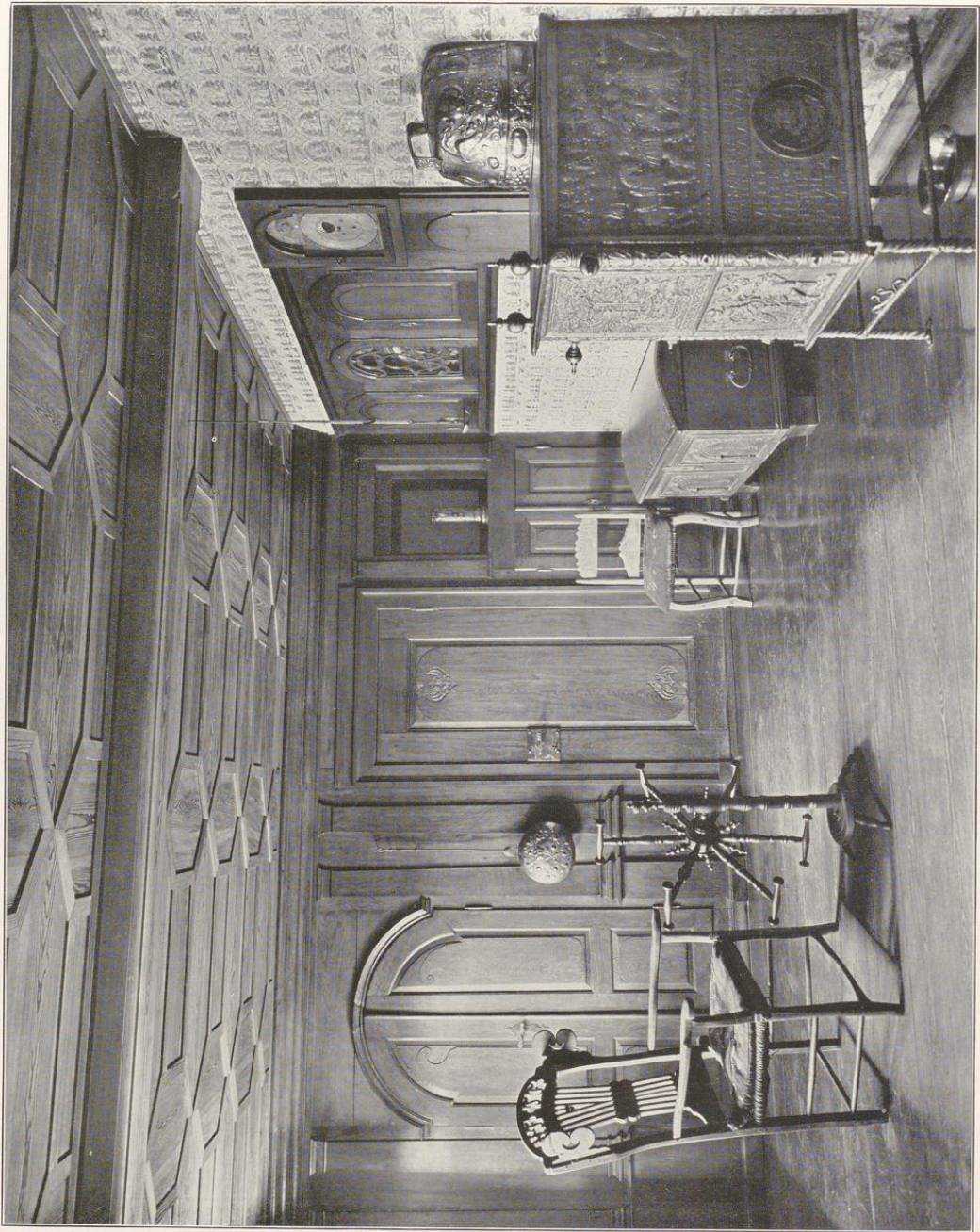

Altona, Museum — Zimmer aus der Probstei, 18. Jahrh.

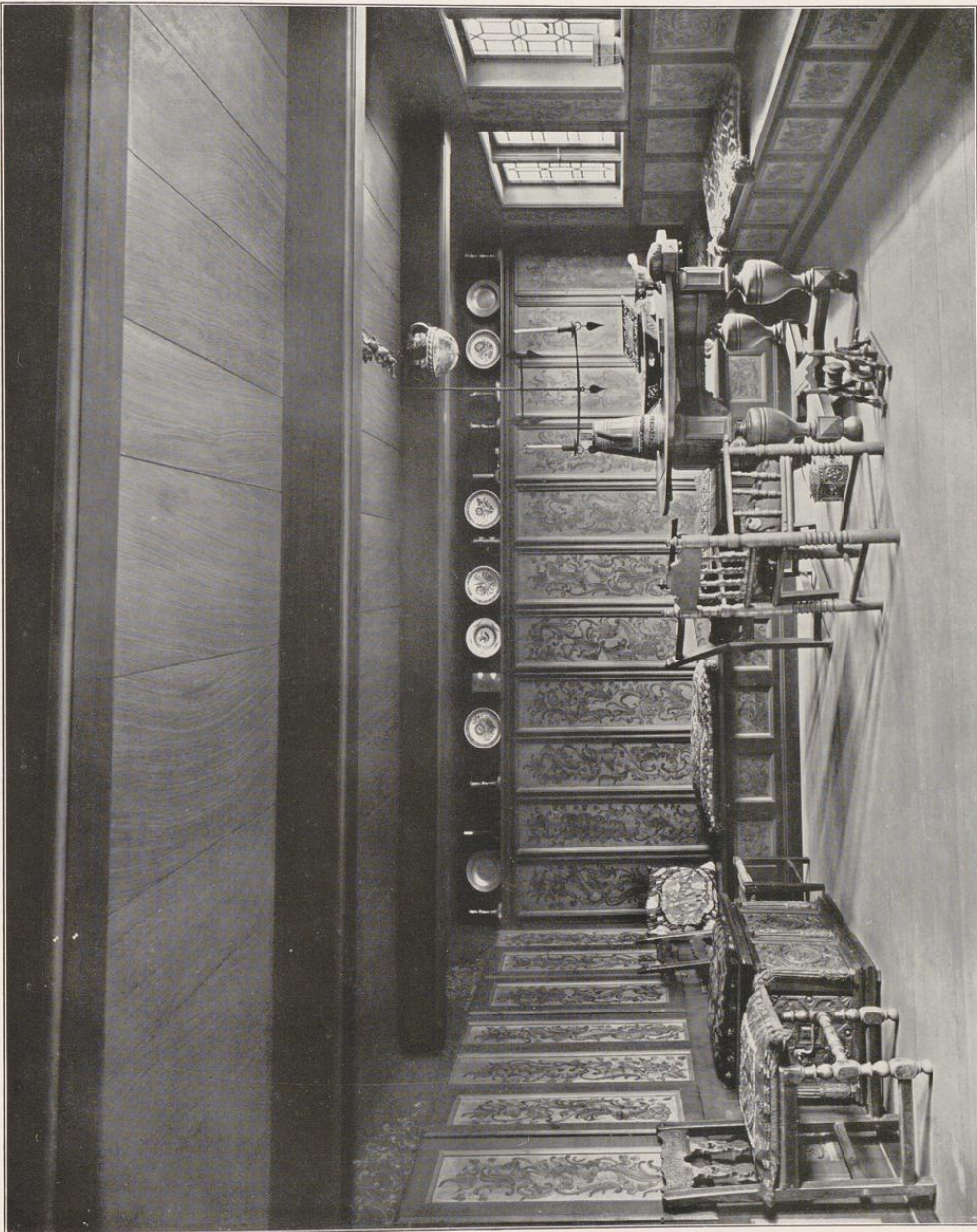

Flensburg, Museum — Pesel von Wraaby auf Kôm, 17. Jahrh. Bemalung von 1783.

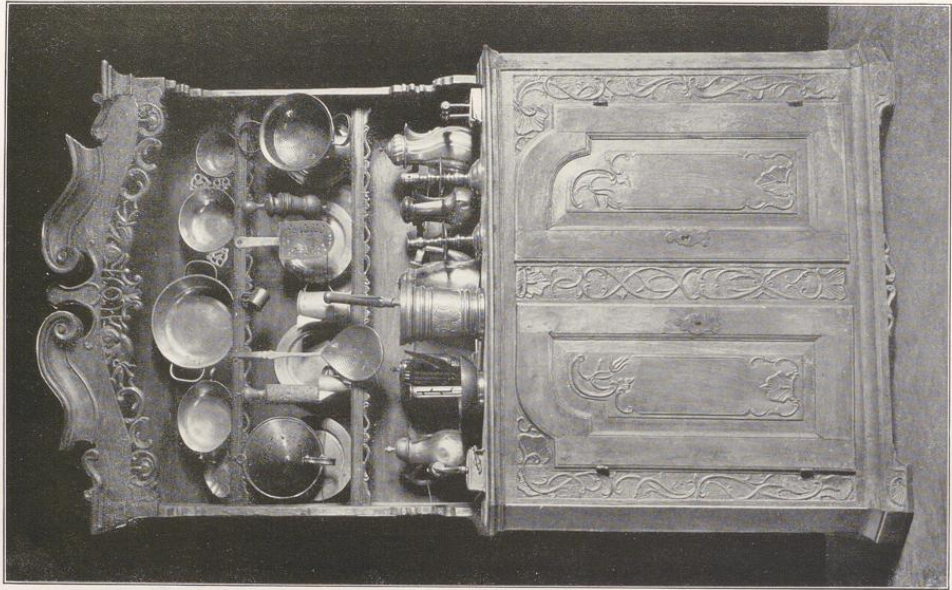

Allona, Museum.

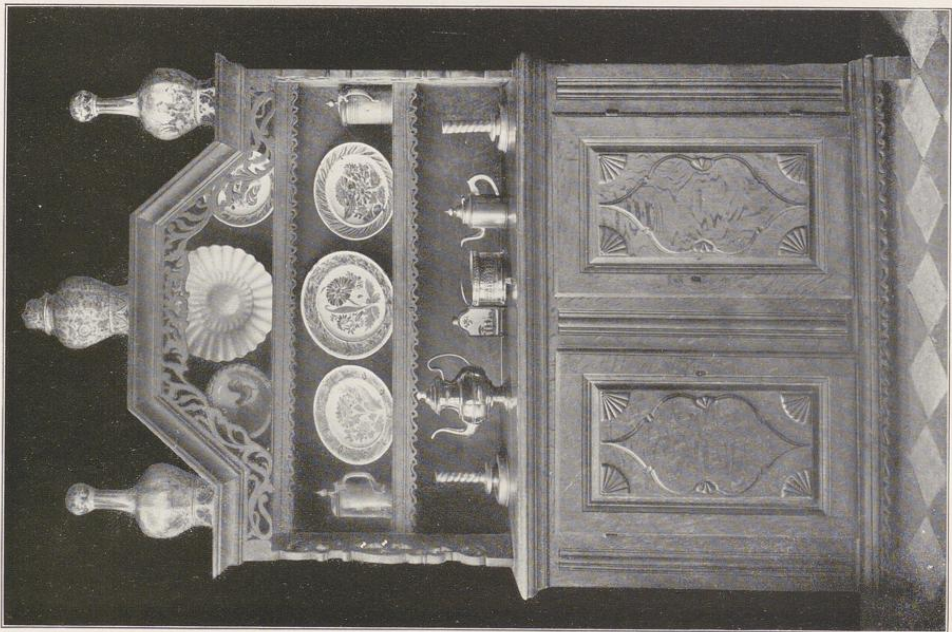

Bäuerliche Geschirrschränke, 18. Jahrh.

Meldorf, Museum.

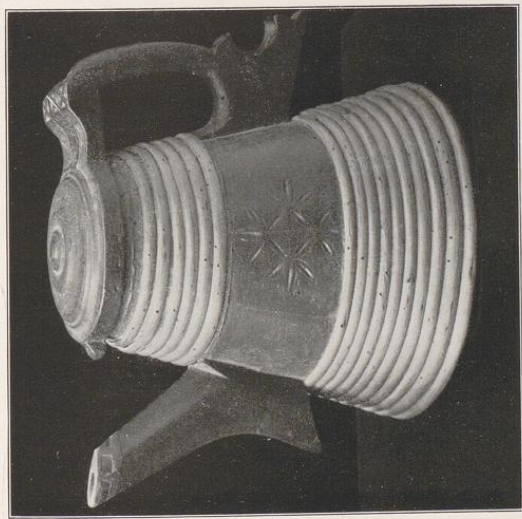

1

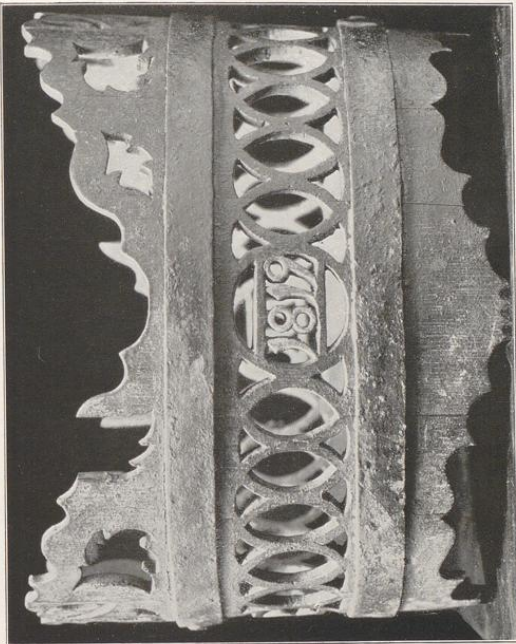

2

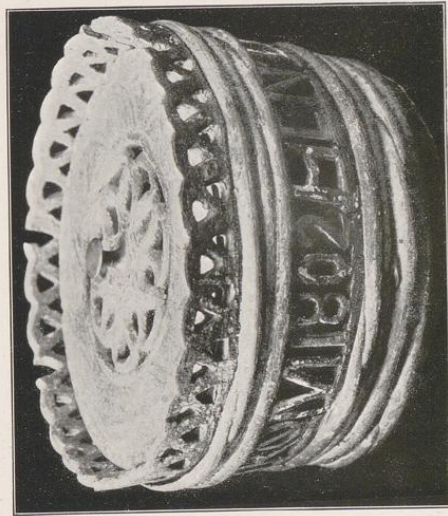

3



4



5

Flensburg, Museum 1) — 4) Hausrat aus Nordfriesland, Anfang 19. Jahrh. 5) Geschnittzte Rosette in Durchbrucharbeit, 16. Jahrh.

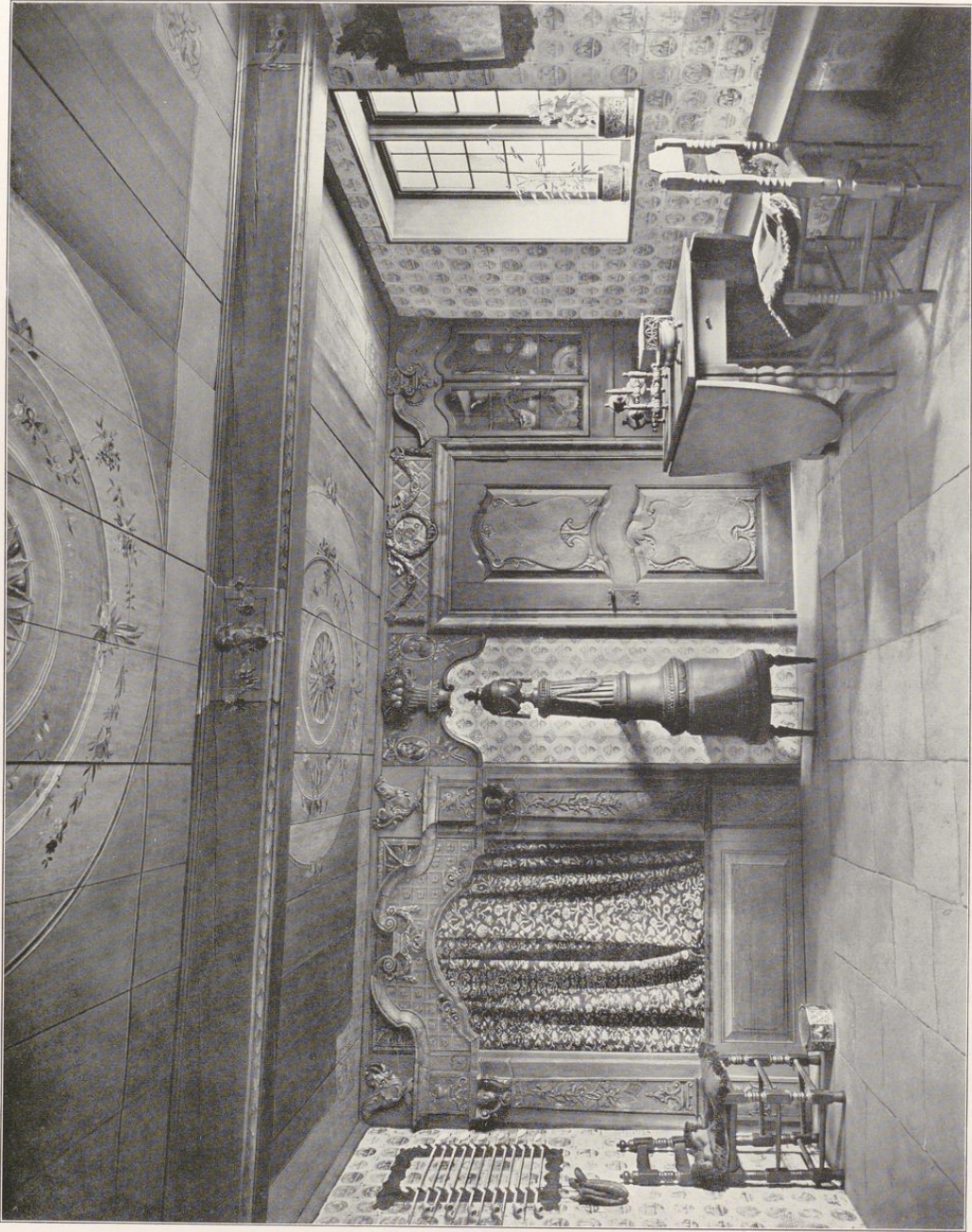

Flensburg, Museum — Bauernstube aus Westerbützel (Kr. Süder Dithmarschen) 1792.



Kiel, Thaulow Museum — Döns aus Dinggen (Kr. Süderdithmarschen) 1800.

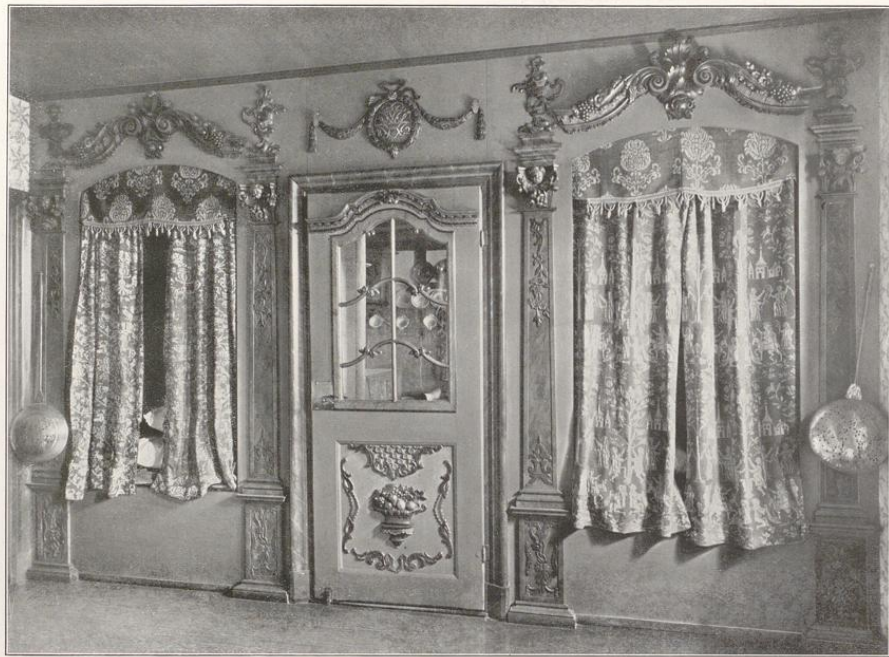

Altona, Museum — Kachelstube aus Süderditmarschen 1782.

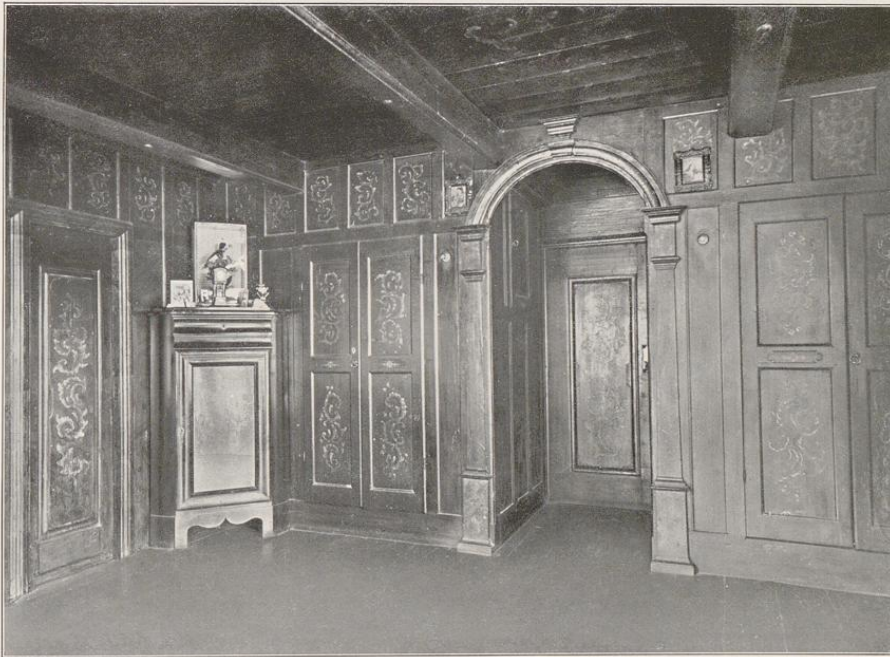

Keitum auf Sylt — Gefäßfelle Zimmer, 18. Jahrh.



Meldorf, Museum — Pesel aus Osterade (Kr. Süderditmarschen).

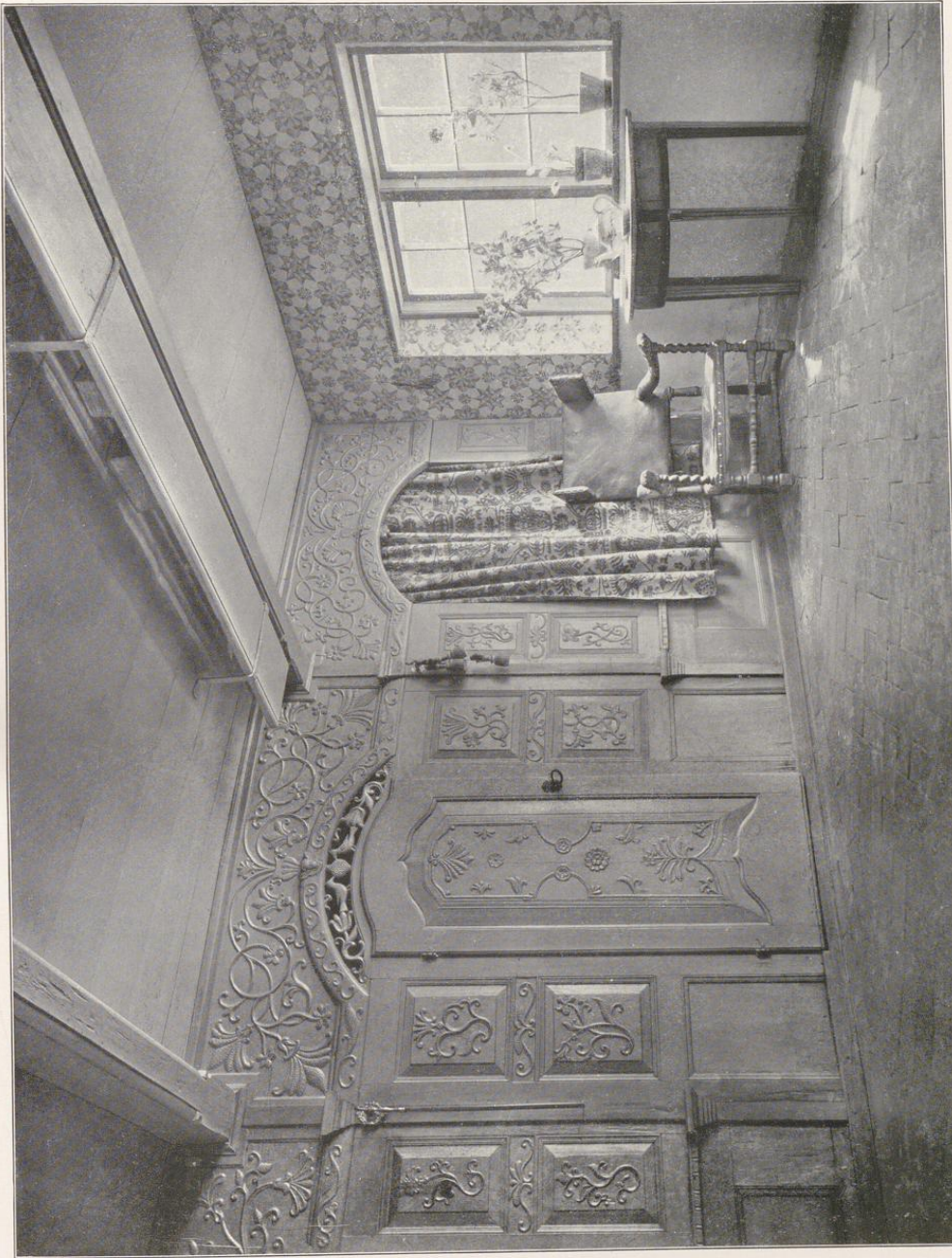

Husum — Stube im Ostenfelderhaus



1



2



3



4

Bauernhäuser 1) Groß Timmendorf. 2) Königsteinscher Hauberg (Kr. Tondern).
3) Sylt. 4) Husum Ostenfeld'sches Haus.



1



2



3



4

1) Adl. Rixdorf (Kr. Plön) — Gutshof. 2) Bauernhaus aus der Gegend von Ratzeburg.
3) Siggen — Scheunentor. 4) Adl. Rastorf (Kr. Plön) — Scheune.

3'

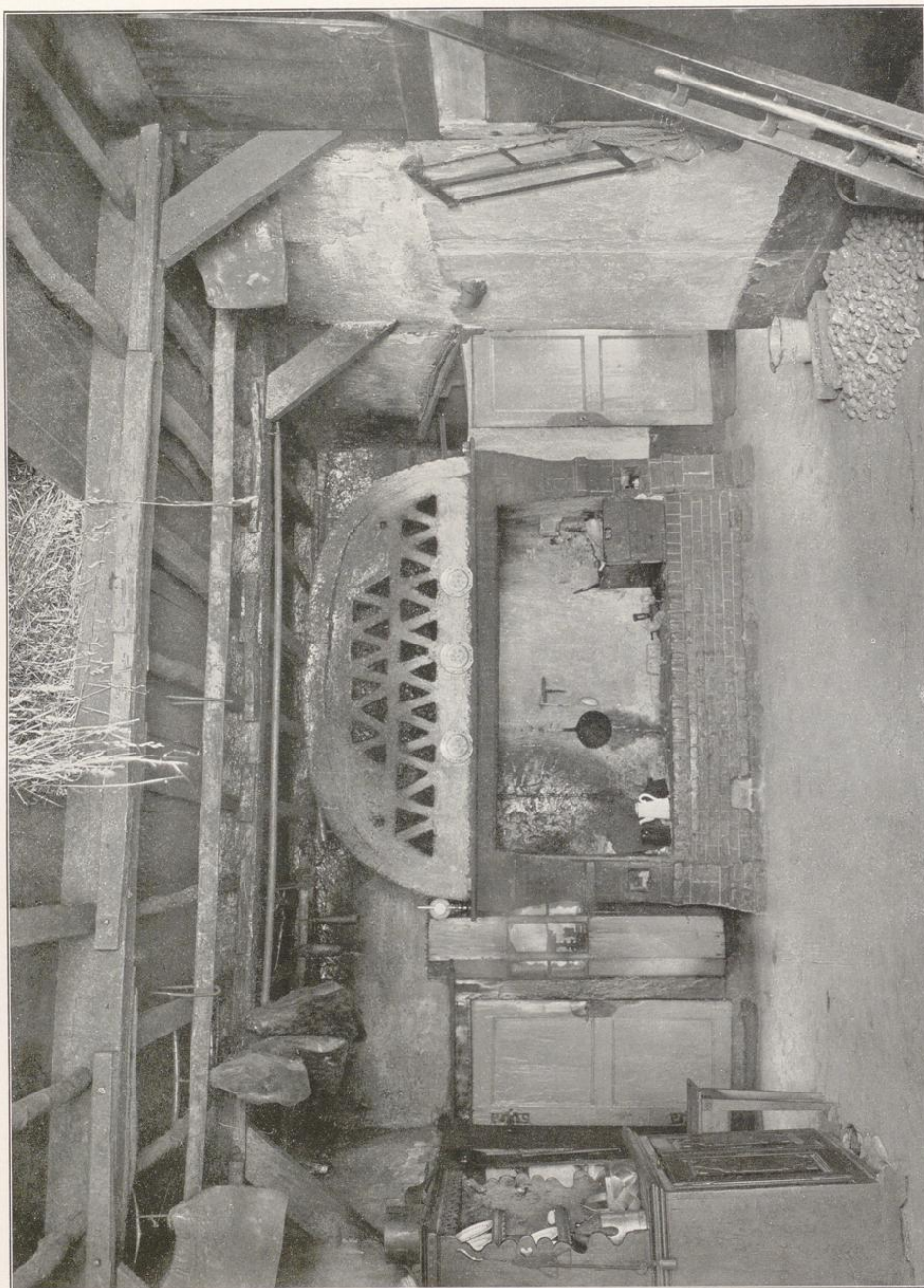

Kiel-Krusenkoppel — Diele im Niedersächsischen Bauernhaus.



Altona, Museum — Ostenfelder Diele.

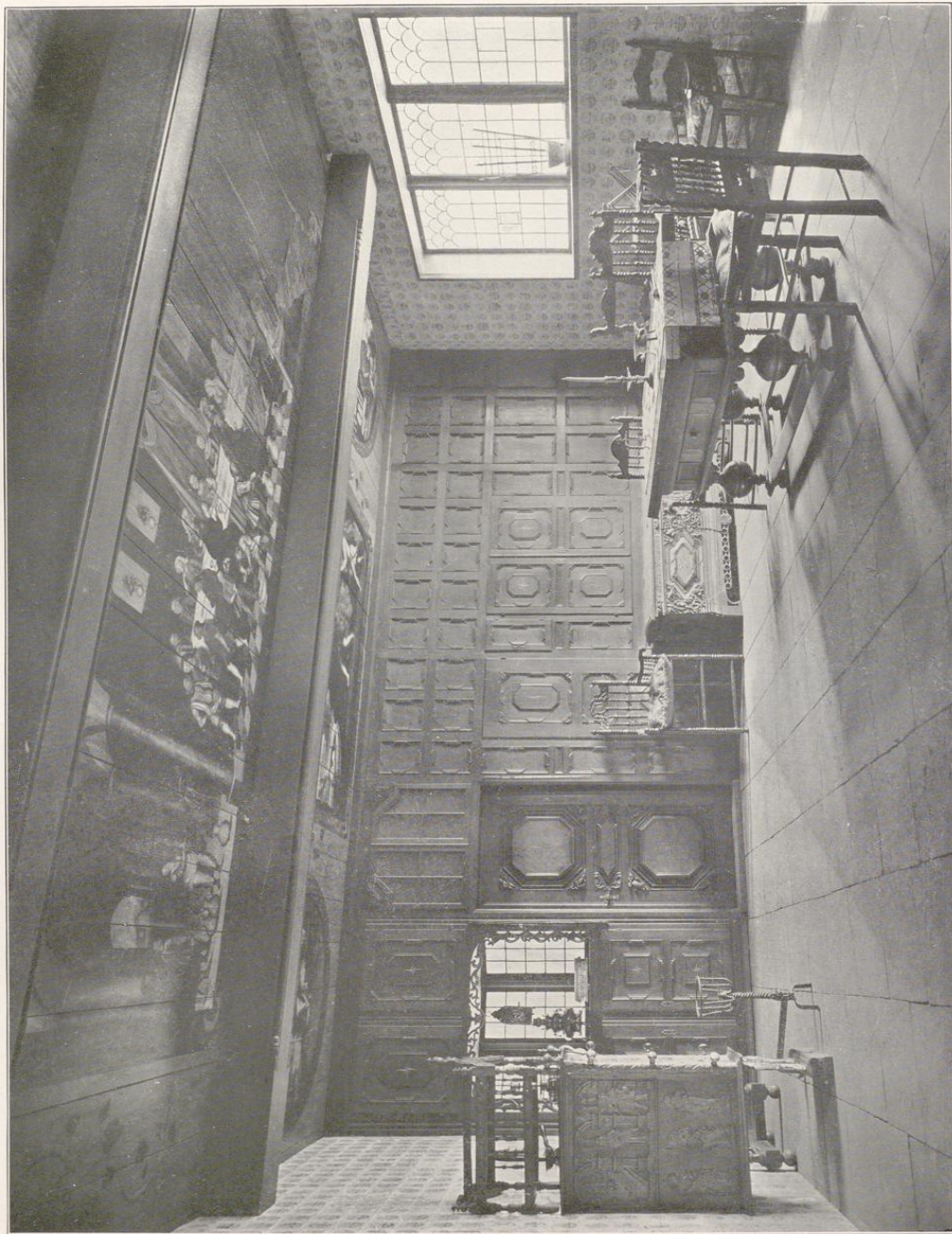

Flensburg, Museum — Pesel aus der Wüstermarsch um 1780.

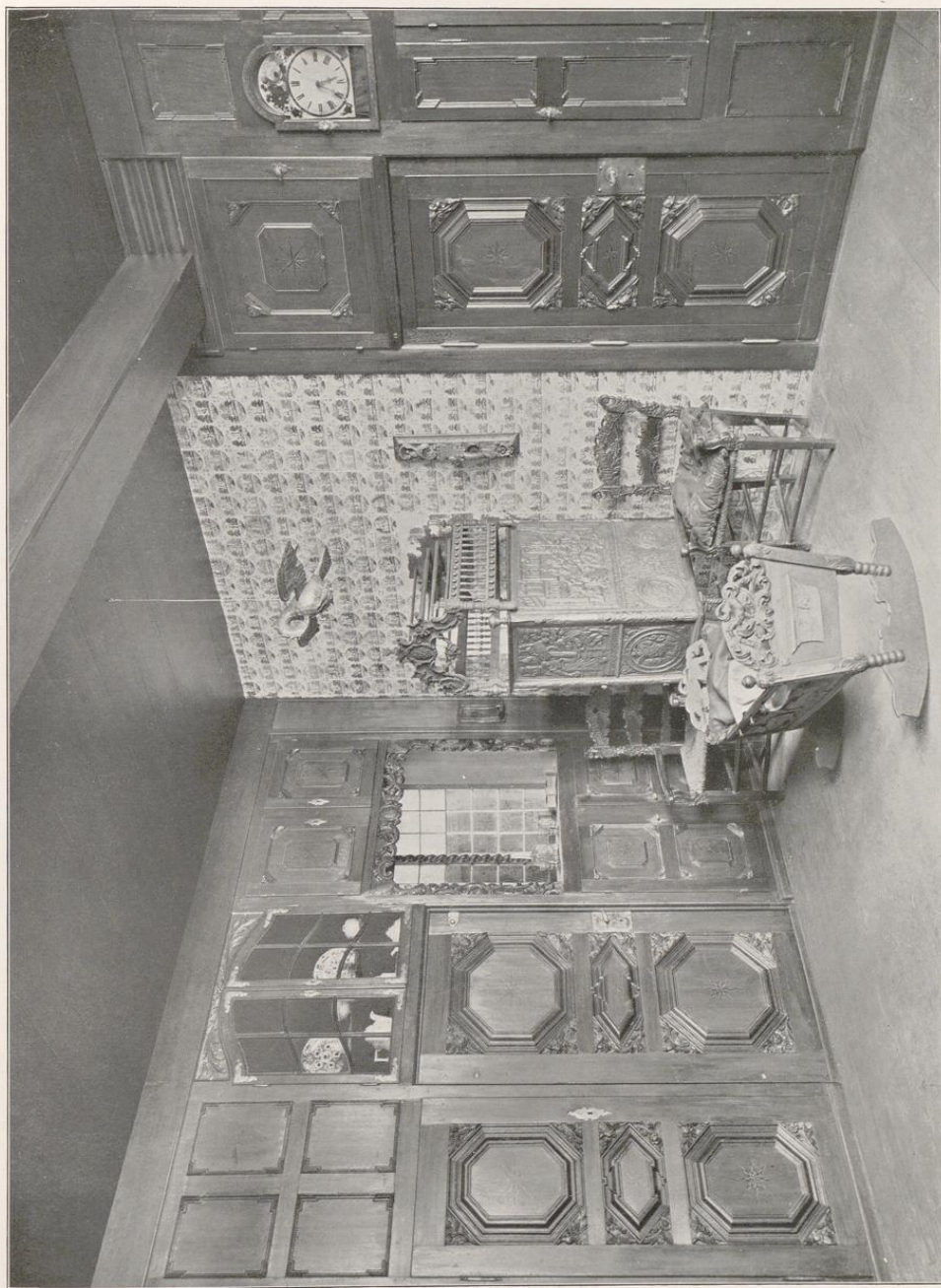

Kiel, Thaulow Museum — Pesel aus der Wilstermarsch, 18. Jahrh.

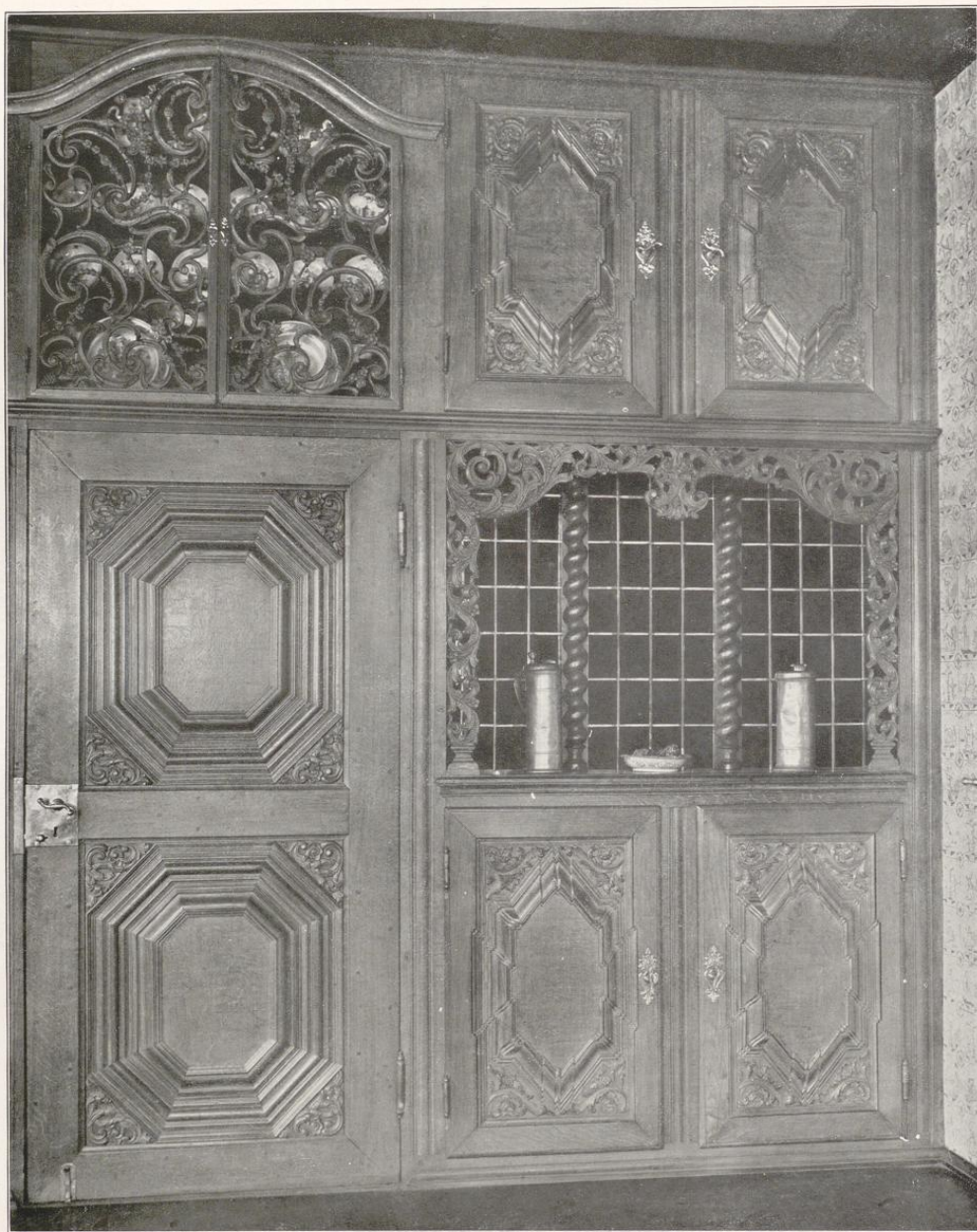

Altona, Museum — Tür und Blickfenster zum Pesel aus der Wilstermarsch.



Alltona, Museum — Pesel aus der Wilsfermarsch, 18. Jahrh.

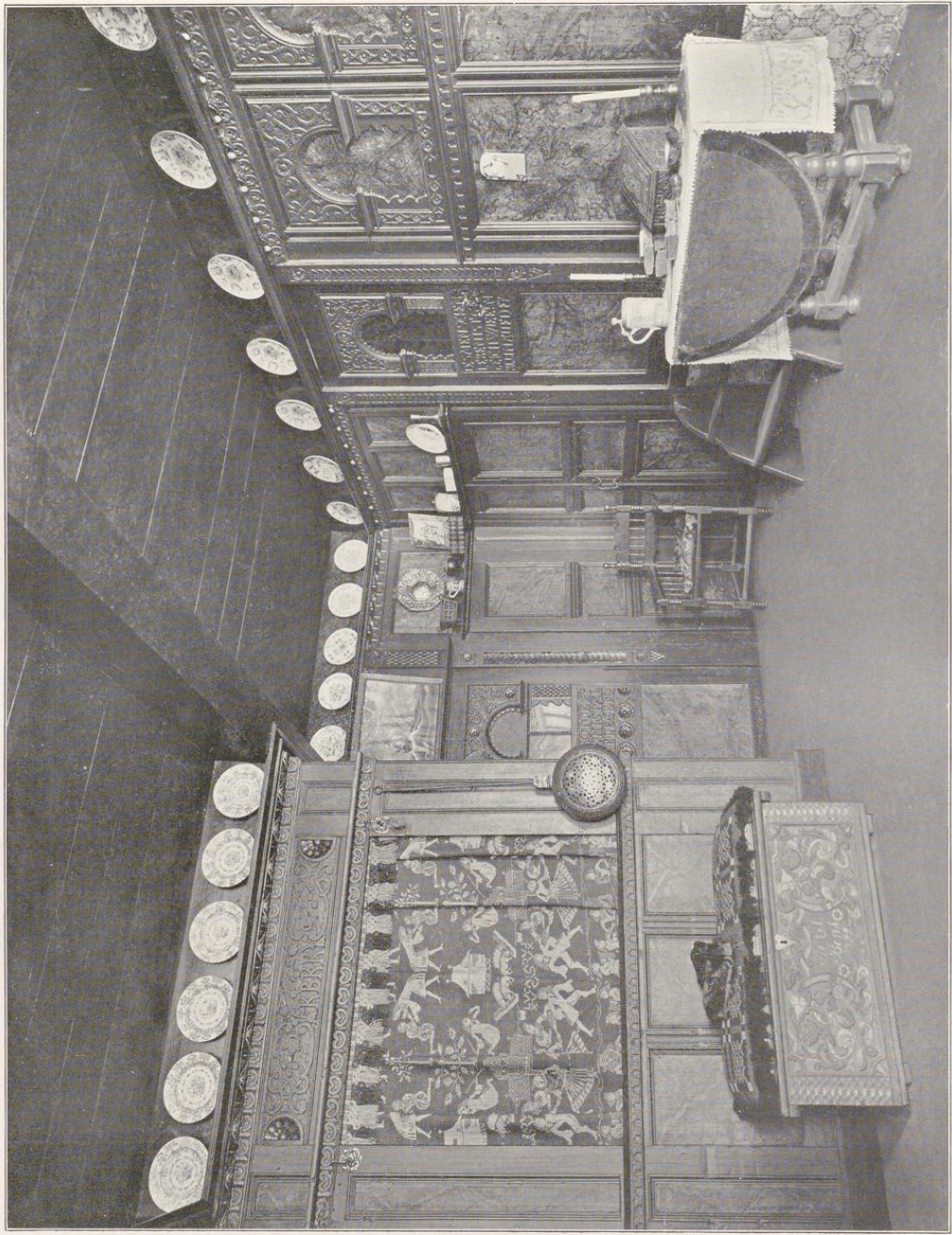

Flensburg, Museum — Pesel von Borgsum auf Föhr 1699.



Flensburg, Museum — Wohnstube von der Hallig Hooge, 17. Jahrh.

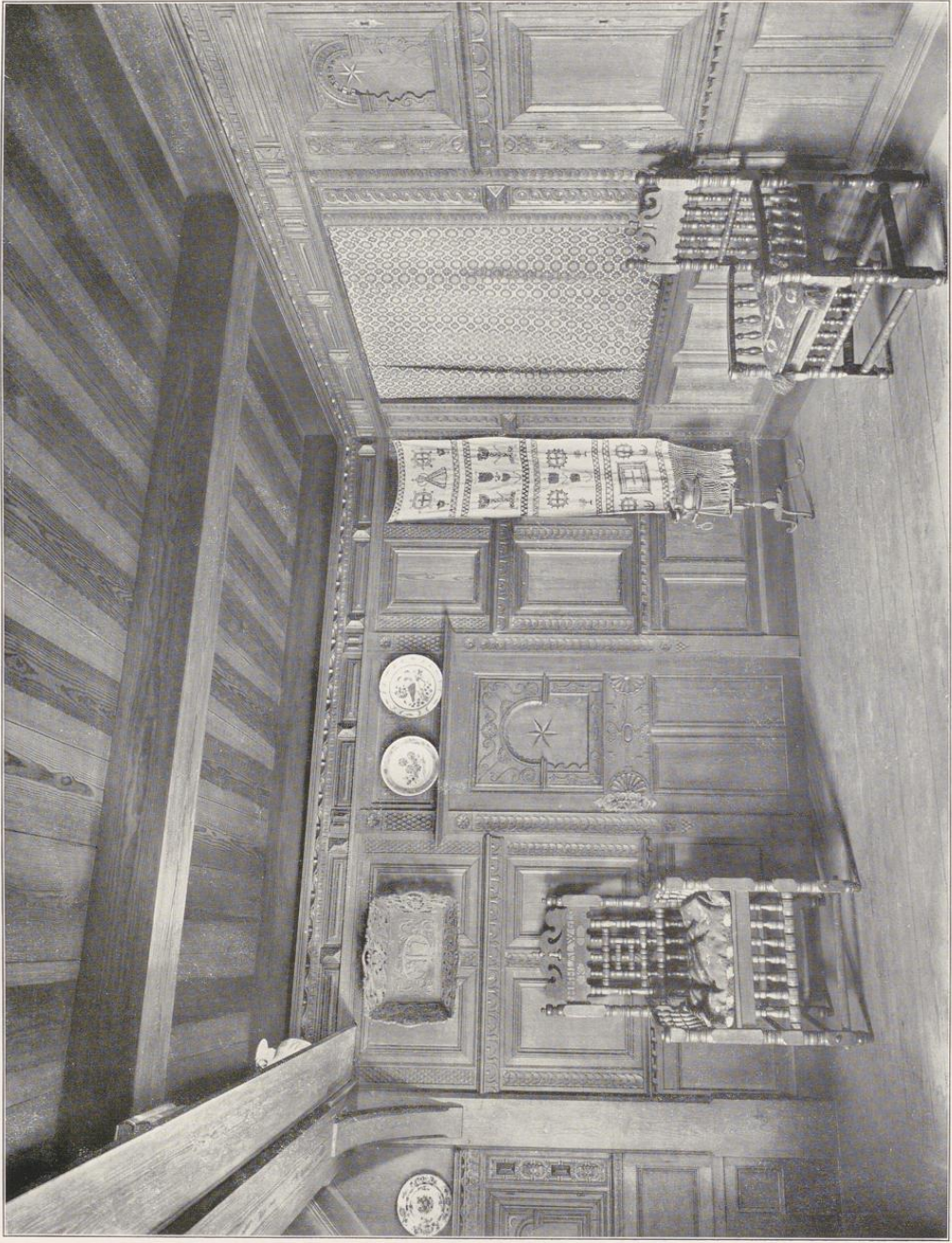

Flensburg, Museum — Pesel von Nieblum auf Föhr 1657.



Flensburg, Museum — Pesel von Nieblum auf Föhr 1657.

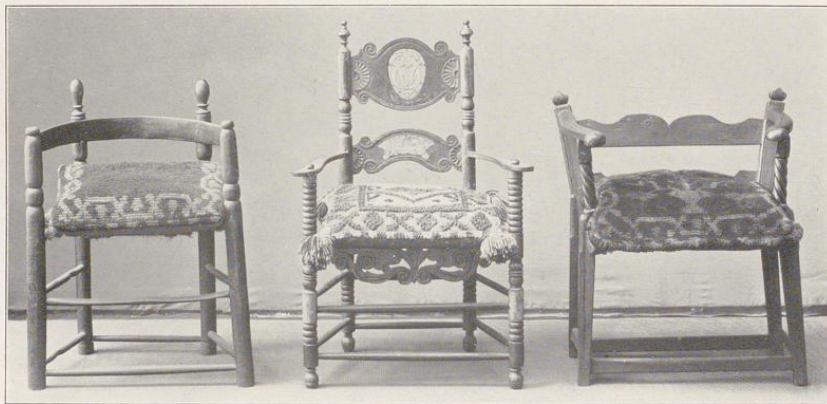
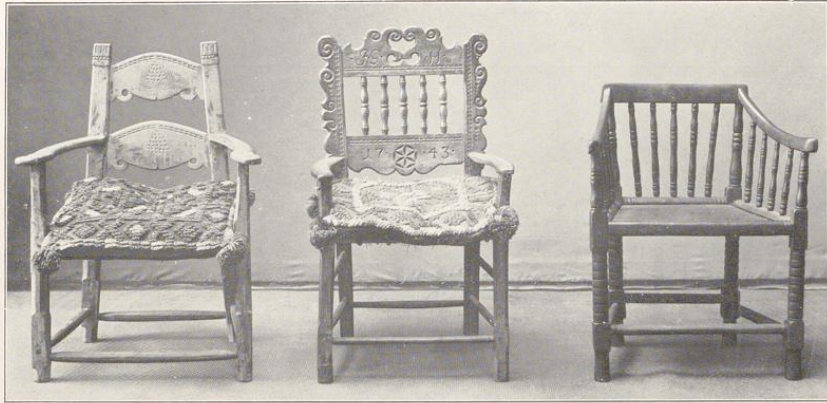

Flensburg. Museum — Stühle aus Nordfriesland und der Wilstermarsch, 18. Jahrh.

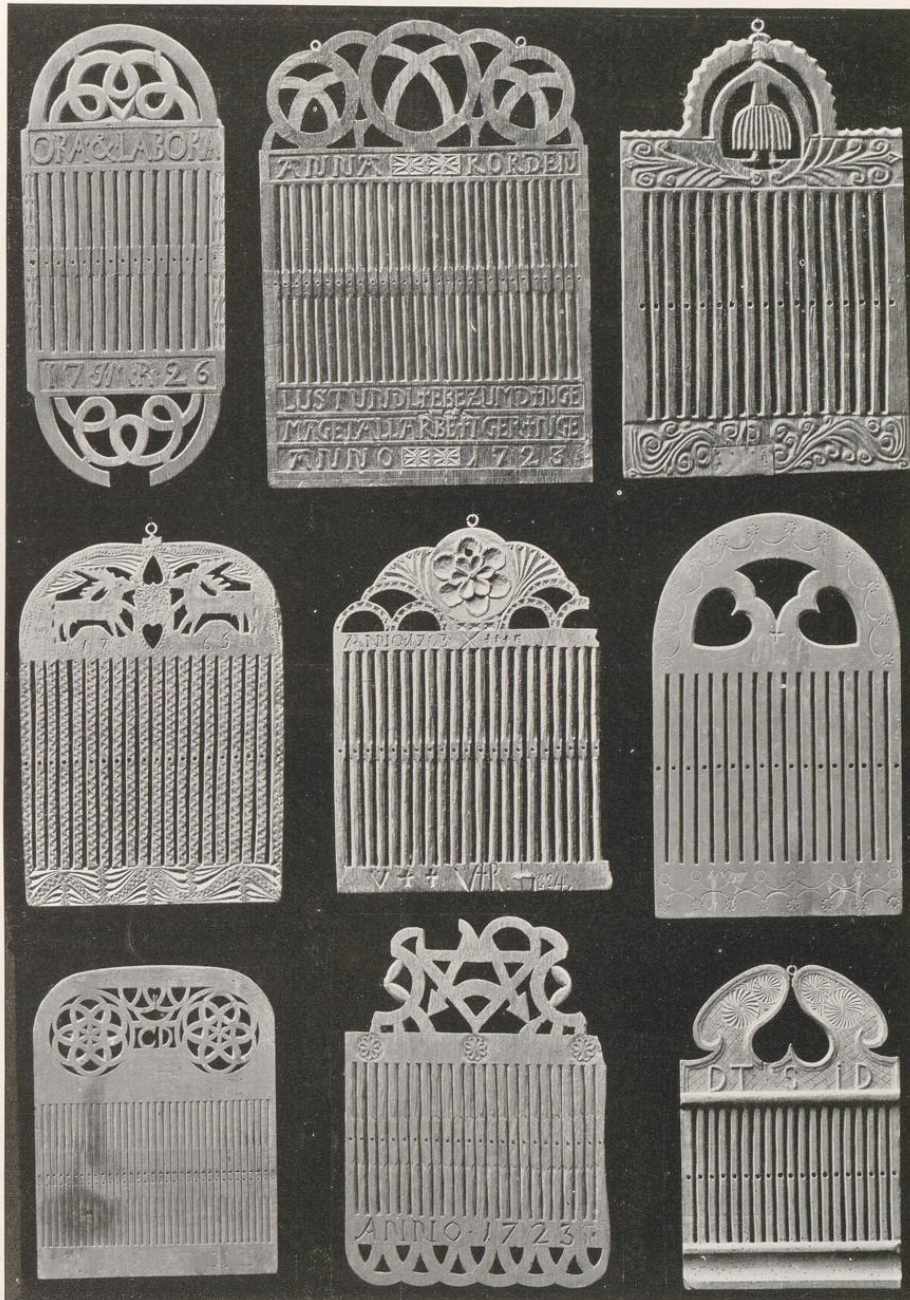

Flensburg, Museum — Webekämme für Bändchenweberei aus Nordfriesland, 18. Jahrh.



Geschnitzte Füllungen des 16. und 17. Jahrh. aus Nordschleswig und Nordfriesland in den Museen zu Flensburg, Kopenhagen und Kolding.

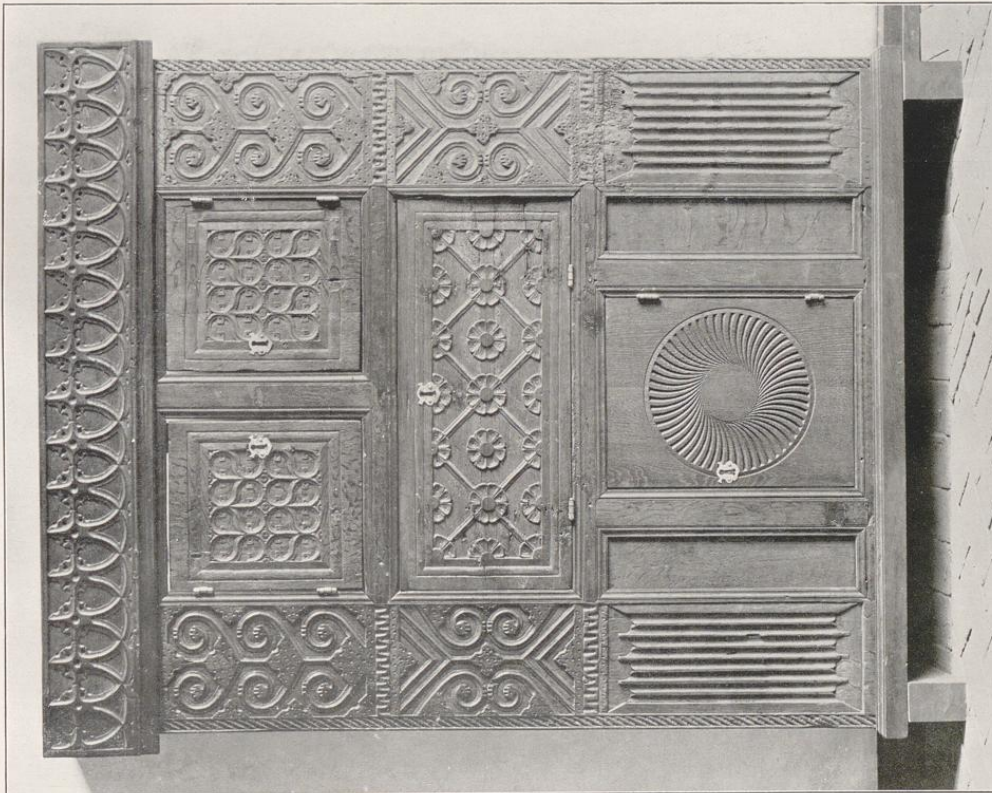
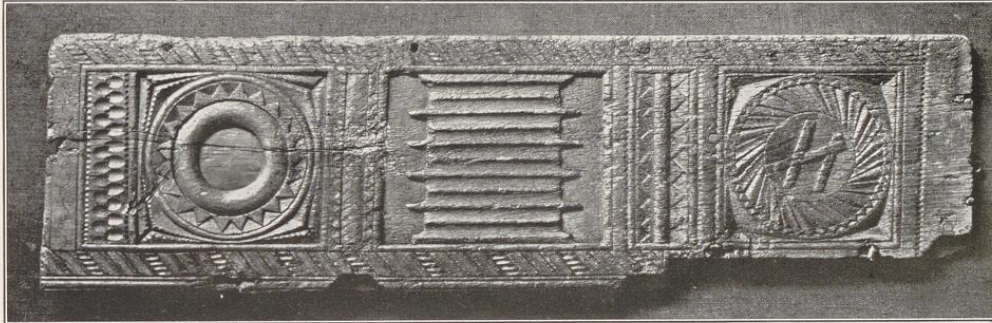

Flensburg, Museum — Schrank und Schranklisenе aus Nordfriesland, 16. Jahrh.



1



2



3



4

Bäuerliche Stühle aus Ostenfeld (Kr. Husum), 18. Jahrh. 1) und 2) im Museum zu Husum,
3) und 4) im Museum zu Kopenhagen.

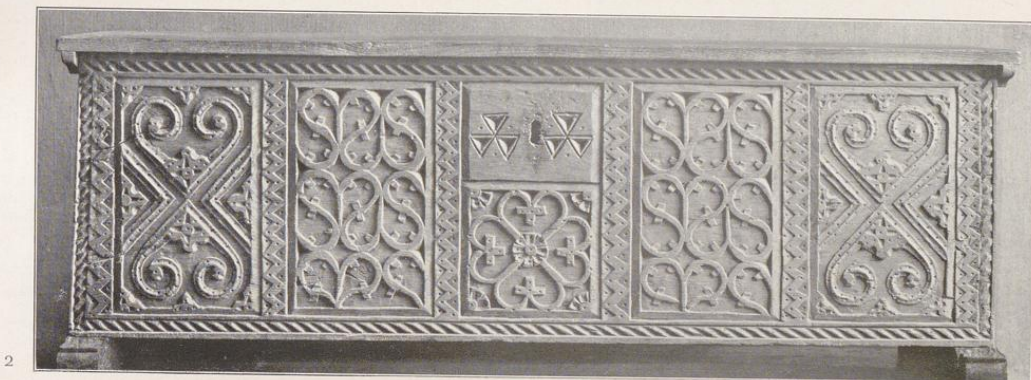
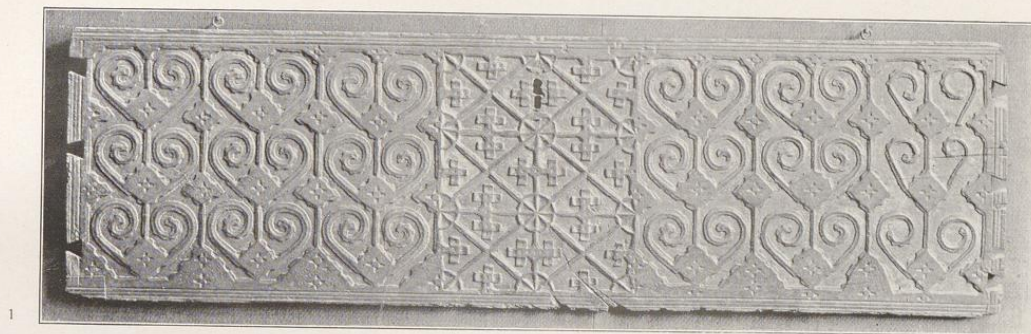

Flensburg, Museum — 1) und 2) Vorderplanke einer Truhe und Truhe aus Nordfriesland, 16. Jahrh.
3) Truhe im Allonaer Museum.

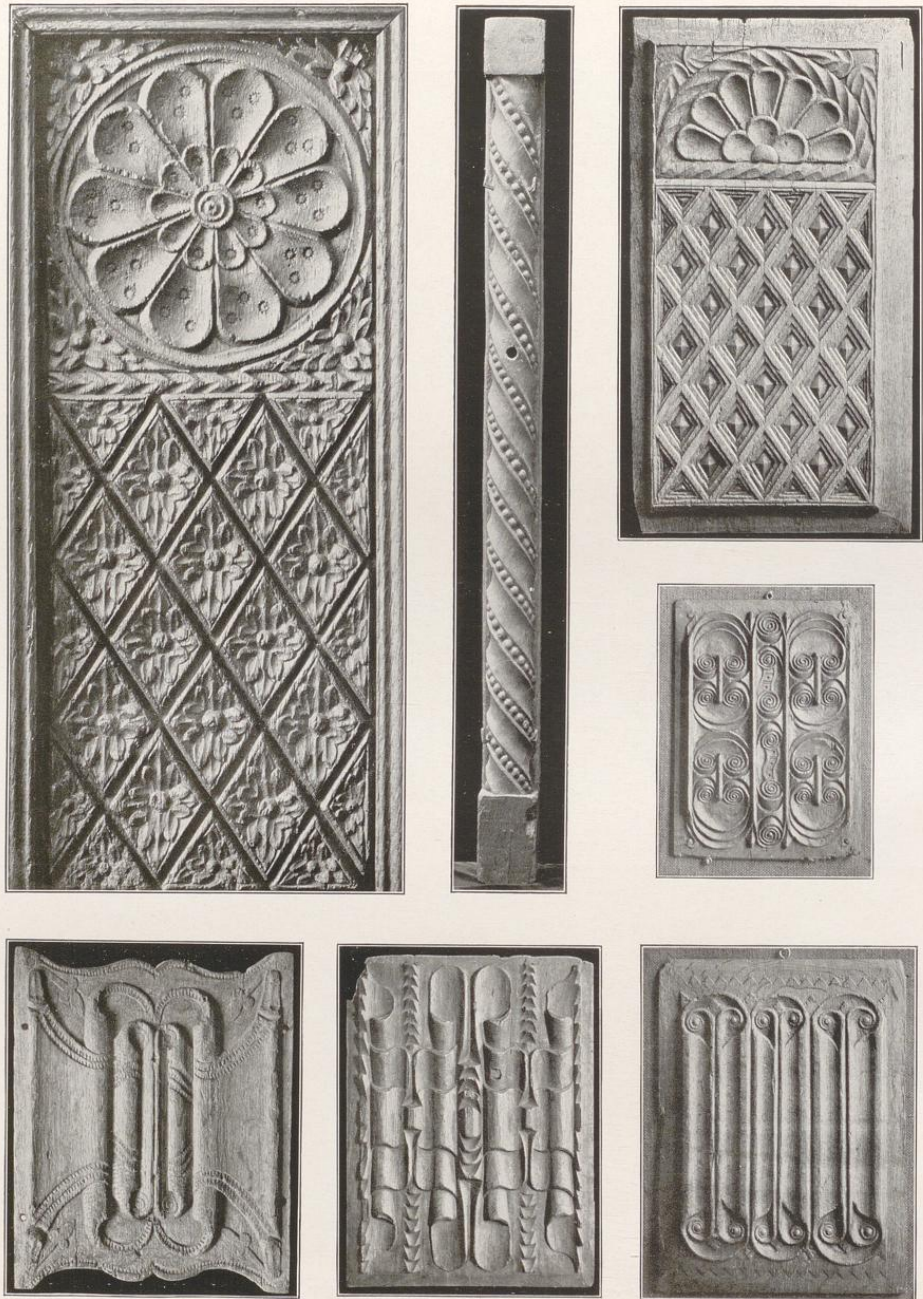

Flensburg, Museum — Fensterpfosten und geschnitzte Füllungen aus Nordschleswig und Nordfriesland, 16. Jahrh.

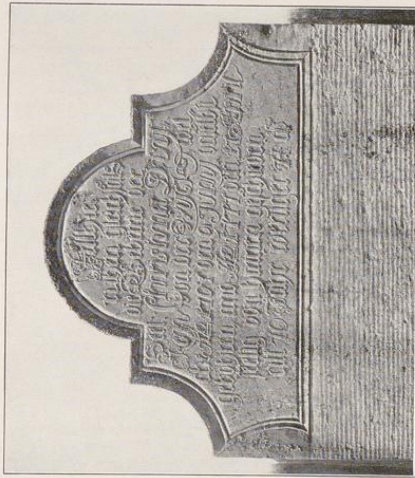
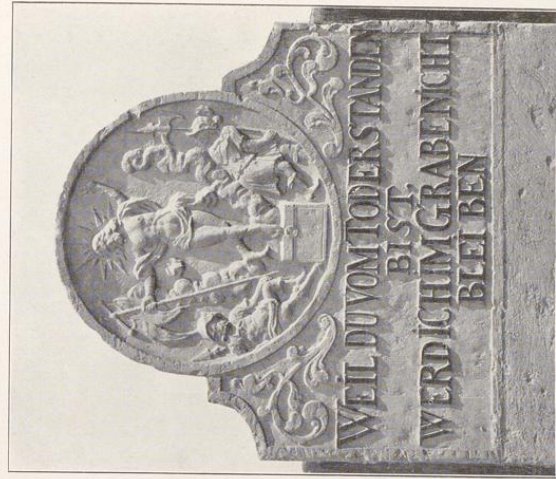

Boldixum auf Föhr — Grabsteine auf dem St. Nicolai Kirchhof. 18. Jahrh.



Boldixum auf Föhr — Grabsteine auf dem St. Nicolai Kirchhof, 18. Jahrh.



Boldixum auf Föhr — Grabsteine auf dem St. Nicolaikirchhof, 18. Jahrh.

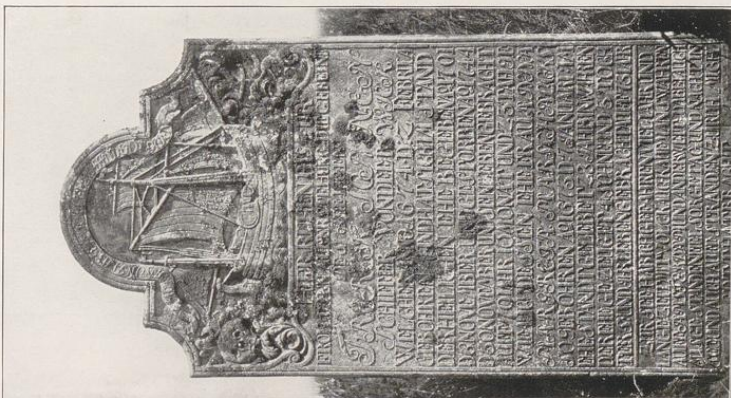

Boldixum auf Föhr — Grabsteine auf dem St. Nicolai Kirchhof, 18. Jahrh.



Friedrichstadt — Grabsteine auf dem Friedhof der Remonstranten.

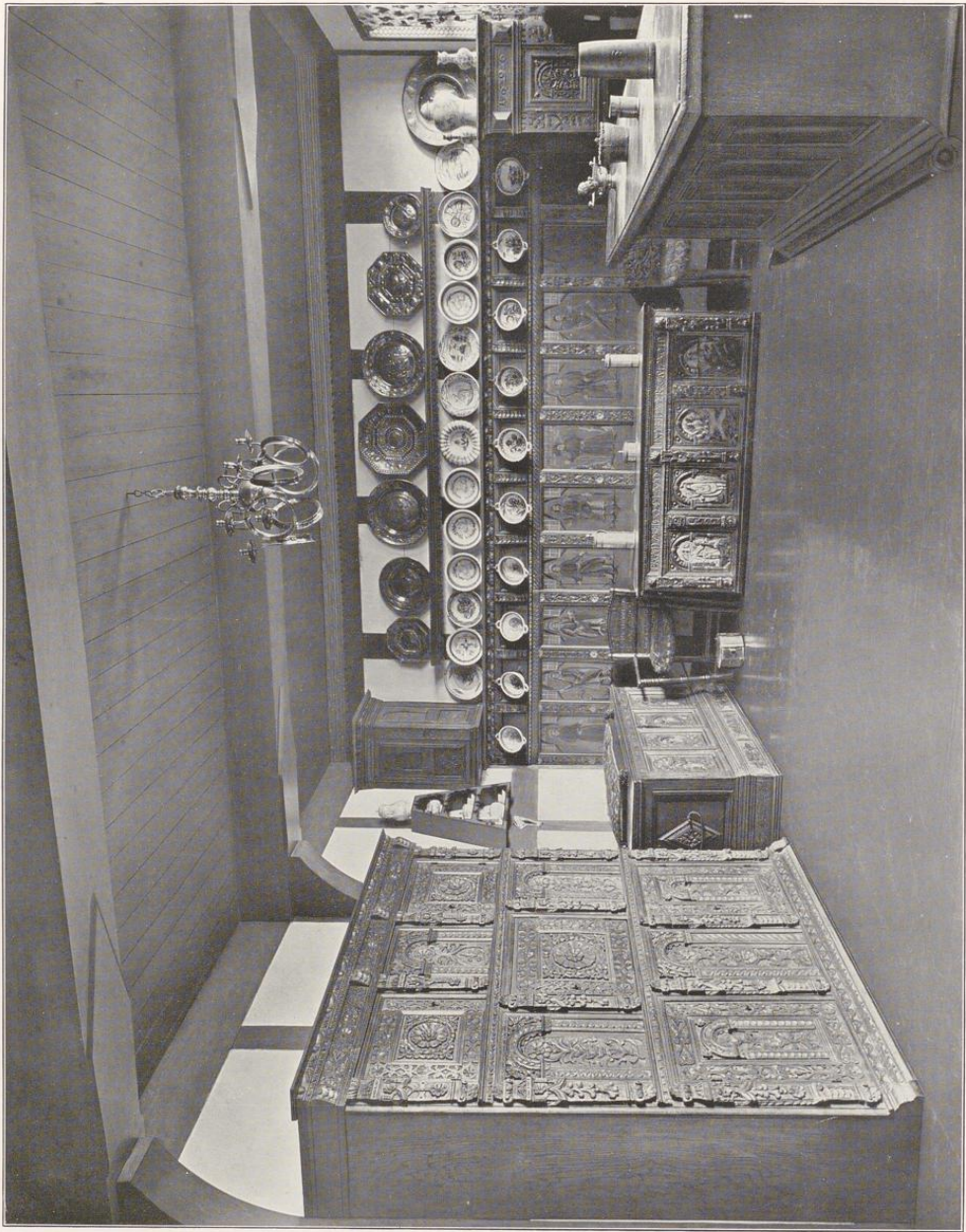

Allona. Museum — Nordfriesischer Raum um 1700.

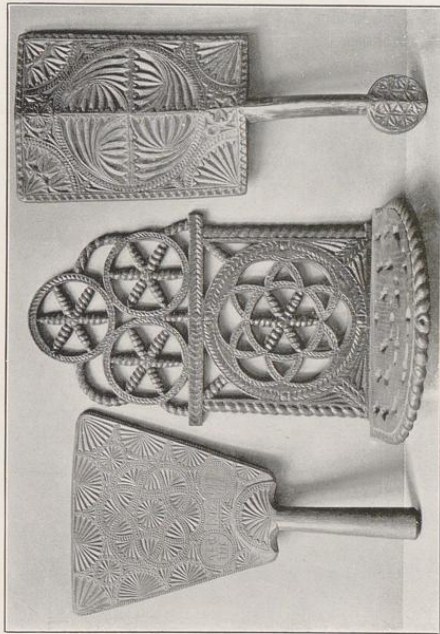
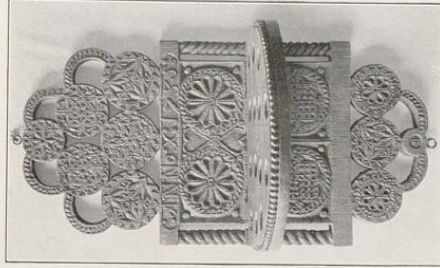
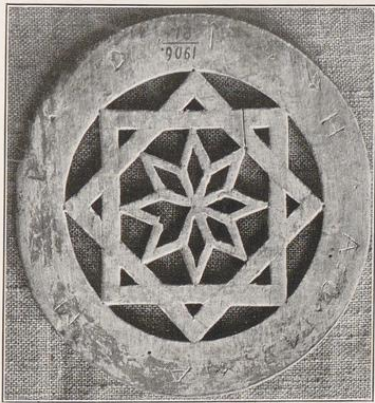

Flensburg. Museum — Geschmizter Hausrat aus Nordfriesland. 18. Jahrh.

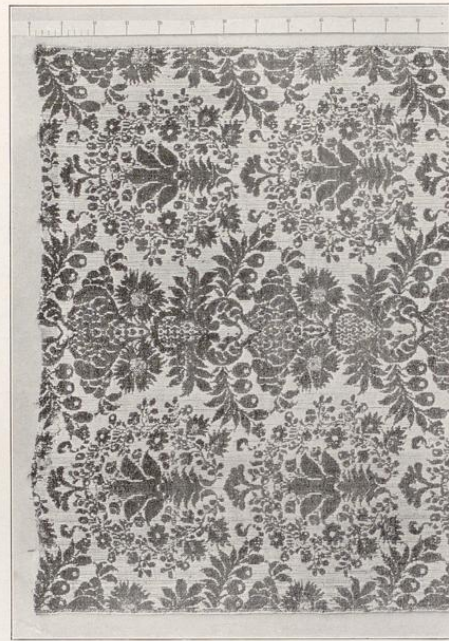
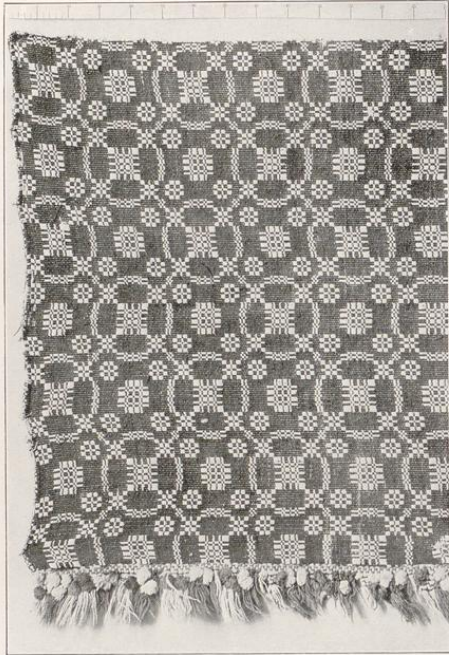

Flensburg. Museum — Beiderwandwebereien
aus Leinen und farbiger Wolle, 18. Jahrh.

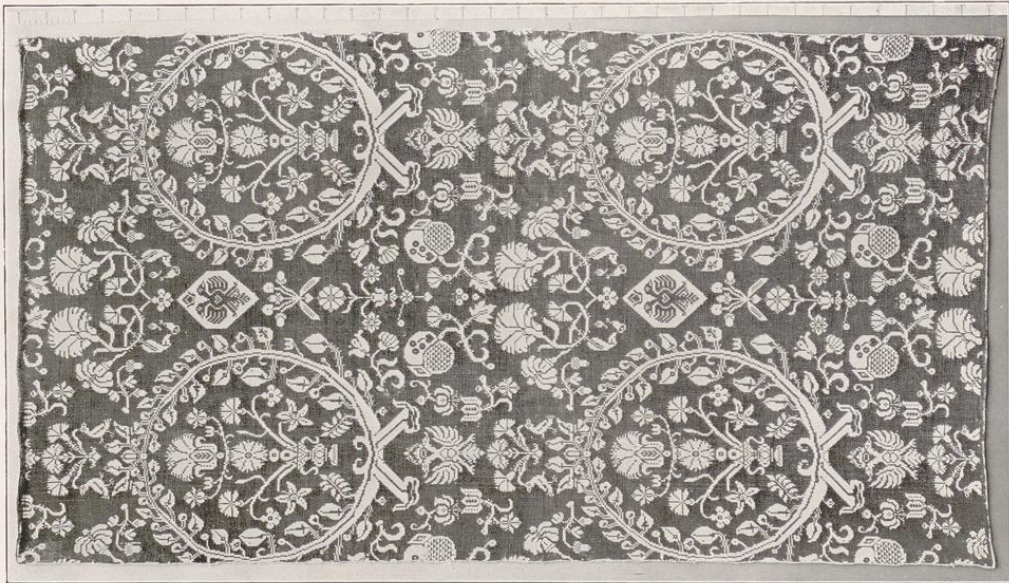

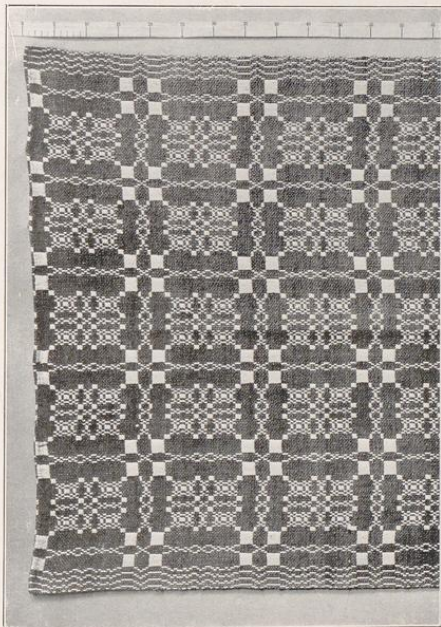
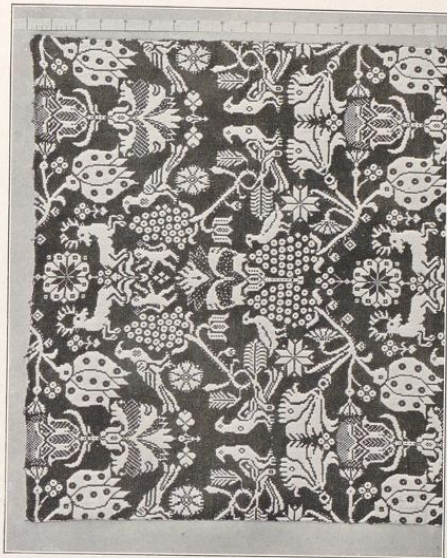

Flensburg. Museum — Beiderwandwebereien aus Leinen und farbiger Wolle, 18. Jahrh.



Flensburg, Museum — Kissen in Stickerei, Wirk- und Knüpftechnik, 18. Jahrh.



2

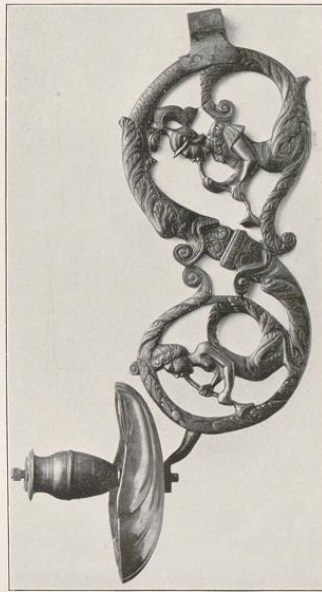

3

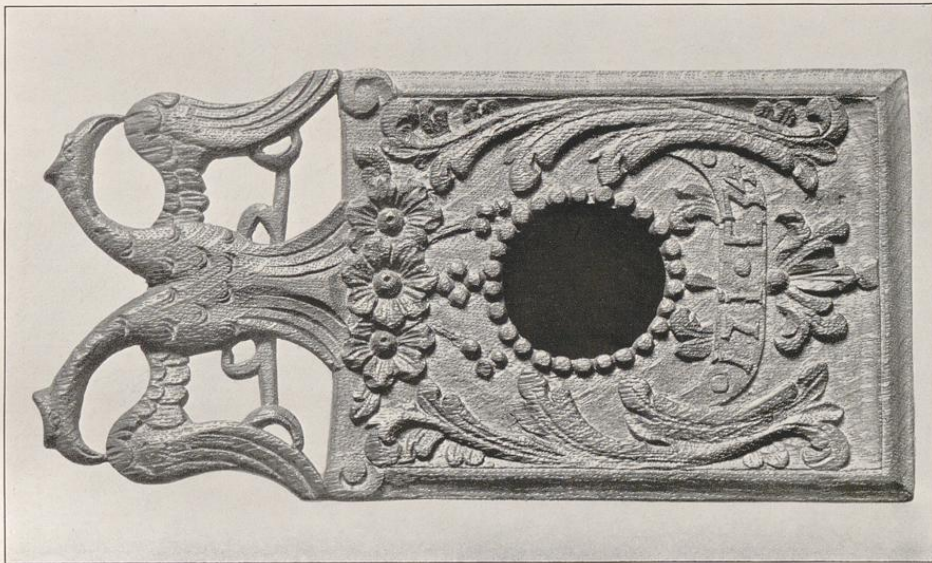

1

1) Altona, Museum — Gehäuse für eine Taschenuhr, 18. Jahrh. 2) Flensburg, Museum — Silberner Schützenvogel, 16. Jahrh. 3) Lichtarm in Gelbguß, 17. Jahrh.

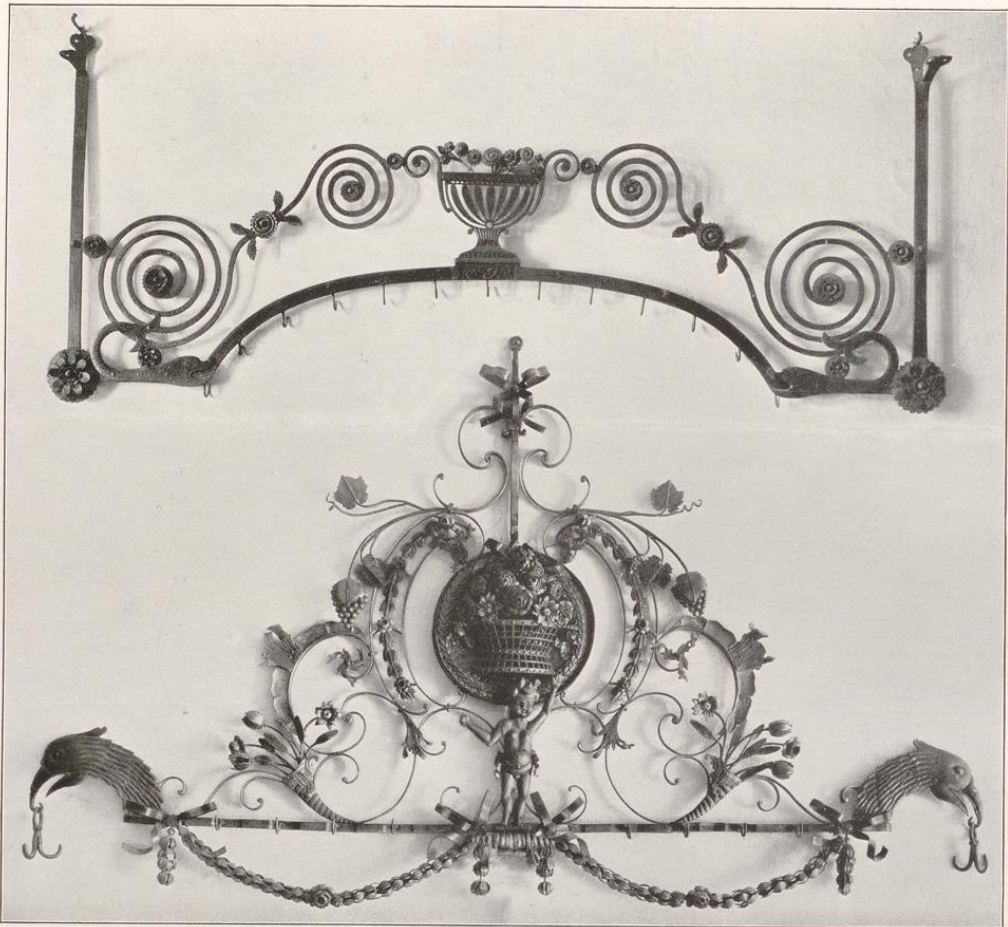

1

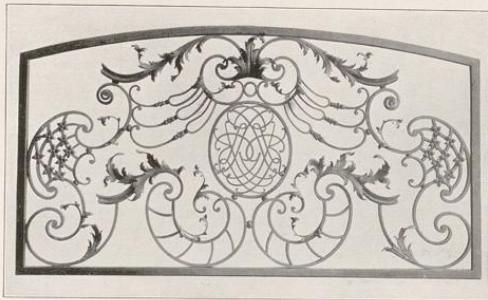

2

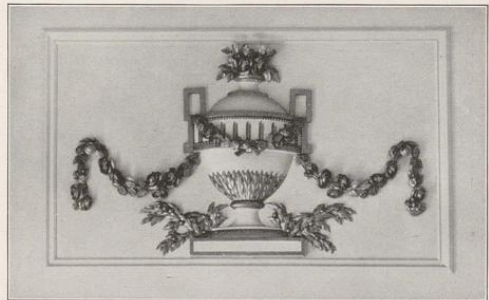

3

1) Schleswig, Museum — Geschmiedete Tüthenhalter. 2) Flensburg, Museum — Geschmiedetes Oberlichtgitter. 3) Adl. Schierensee (Kr. Rendsburg). Supraporte, 18. Jahrh.



1



2

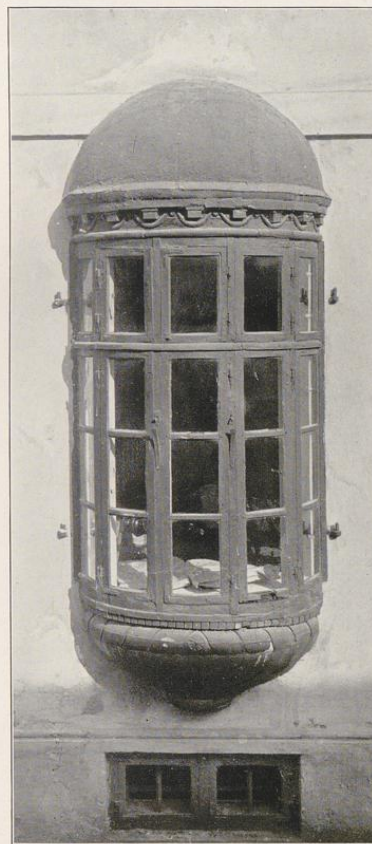

3

1) Meldorf — Marktplatz. 2) Mögelfondern — Haustür, 18. Jahrh.
3) Hadersleben — Erker in der Badstubenstraße.



Apenrade — Schloßstraße.



Tondern — Kleinbürgerhäuser um 1800.

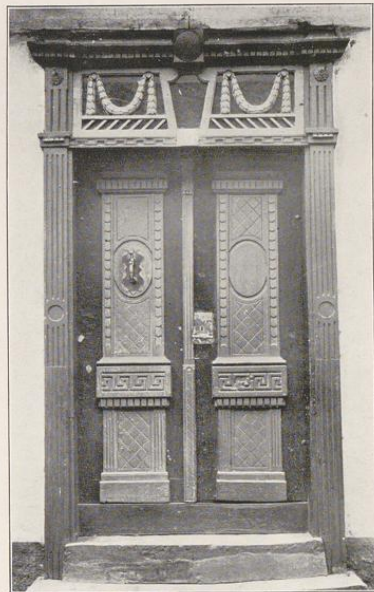
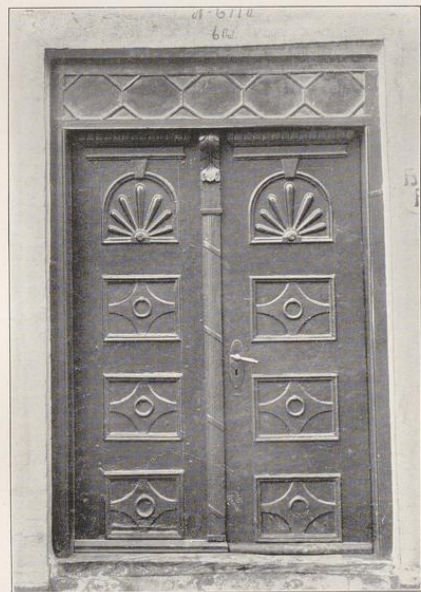
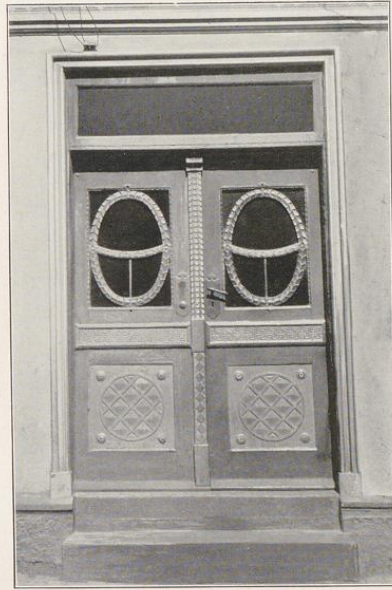

Hausstüren um 1800 — 1) Flensburg. 2) und 3) Hadersleben. 4) Apenrade.



1



2



3



4

Haustüren um 1800 — 1) Schleswig. 2) Flensburg. 3) Kiel. 4) Tondern.



1



2



3



4

Hausfüren und Erker um 1800 — 1) und 2) Tondern. 3) Schleswig. 4) Tönning.

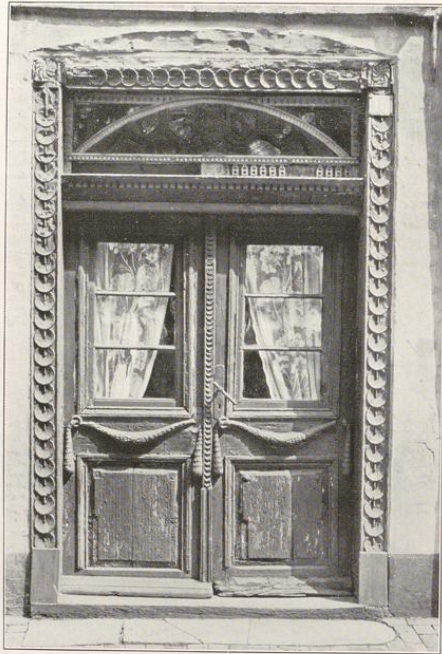

1



3



2



4

Hausüren um 1800 — 1) Friedrichstadt. 2) Tondern. 3) und 4) Tönning.



1



2



3



4

Hausüren um 1800 — 1) 3) und 4) Tondern. 2) Schleswig.

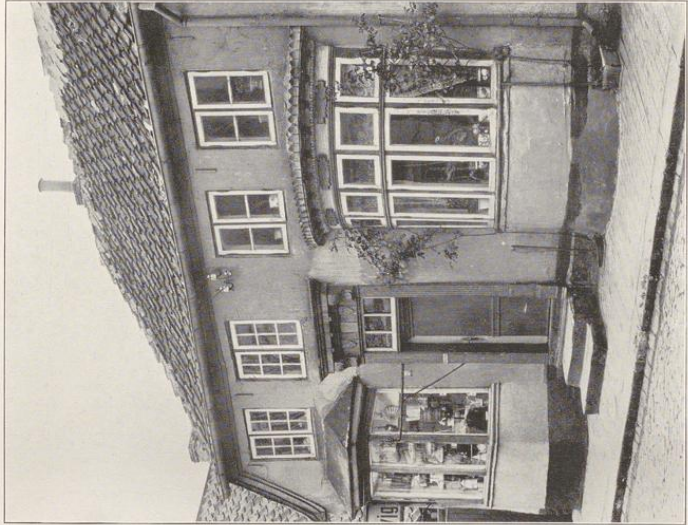
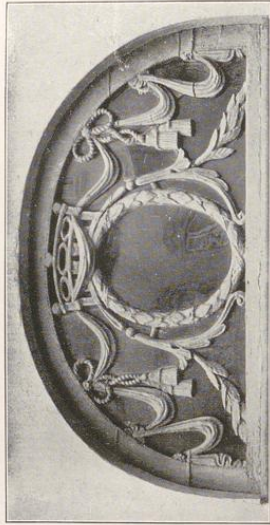

Tondern — Haustypen, 18. Jahrh.

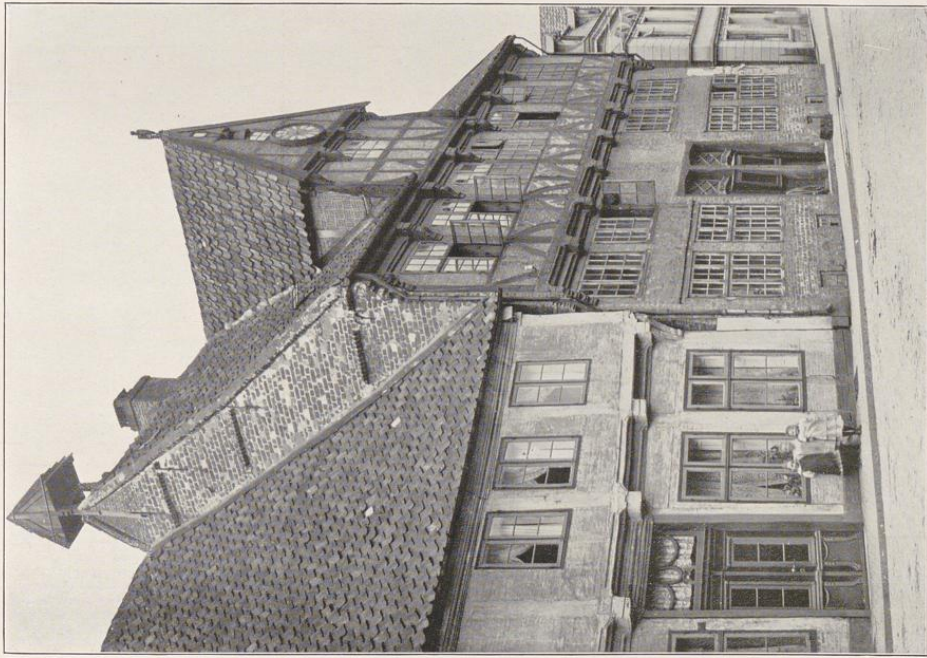
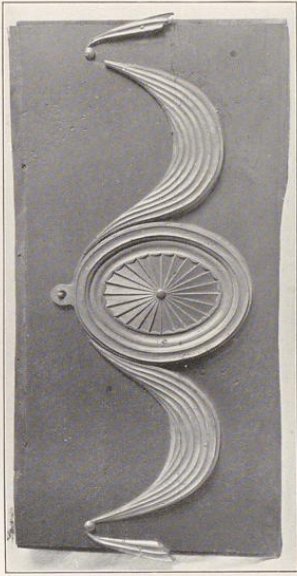

3

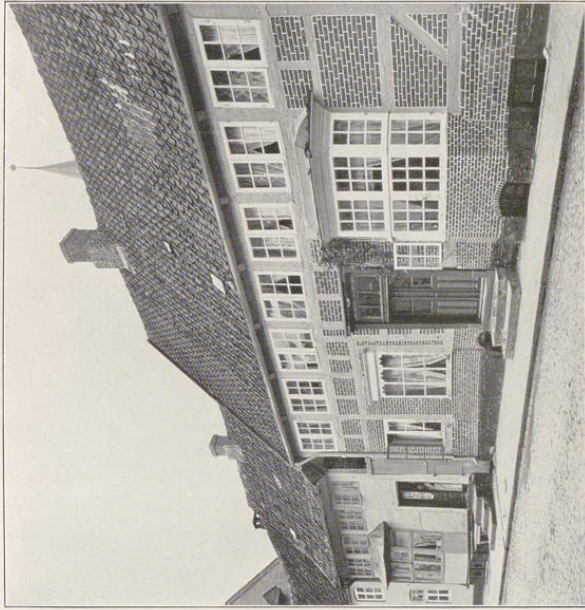

2

1) Schleswig, Museum — Supraporte. 2) Tondern — Fachwerkhaus, 18. Jahrh. 3) Wülster — Fachwerkhaus, 17. Jahrh.



1

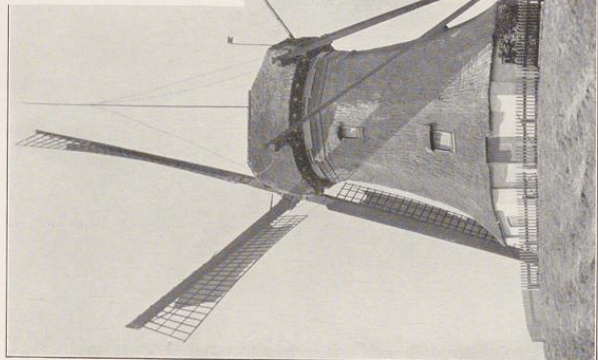
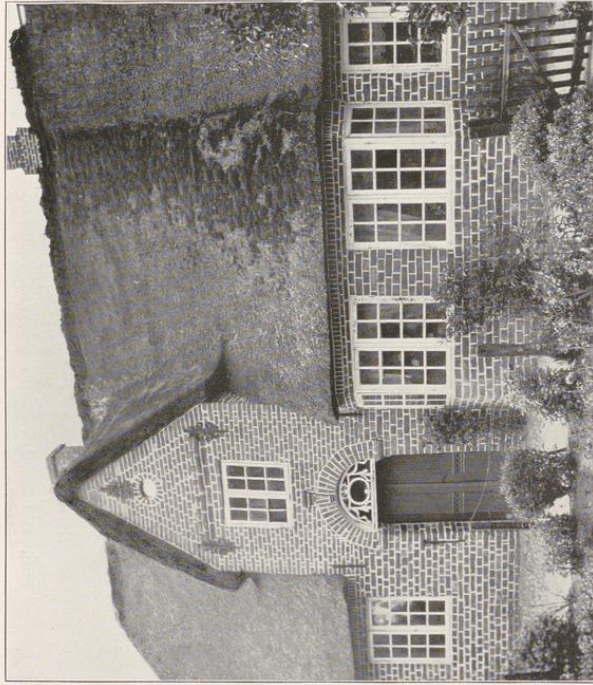

2

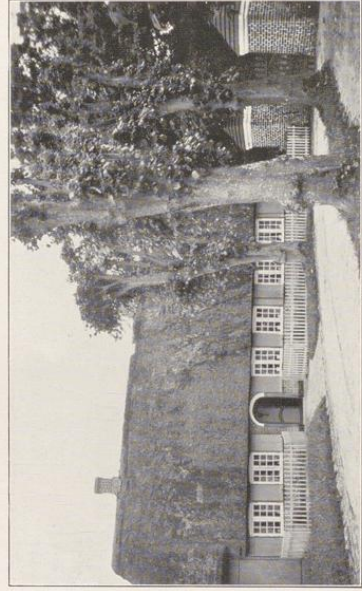

4

1) Keitum auf Sylt — Hecktor. 2) Mühle aus der Nähe von Husum. 3) und 4) Kleinbürgerhäuser aus dem Kreise Tondern.

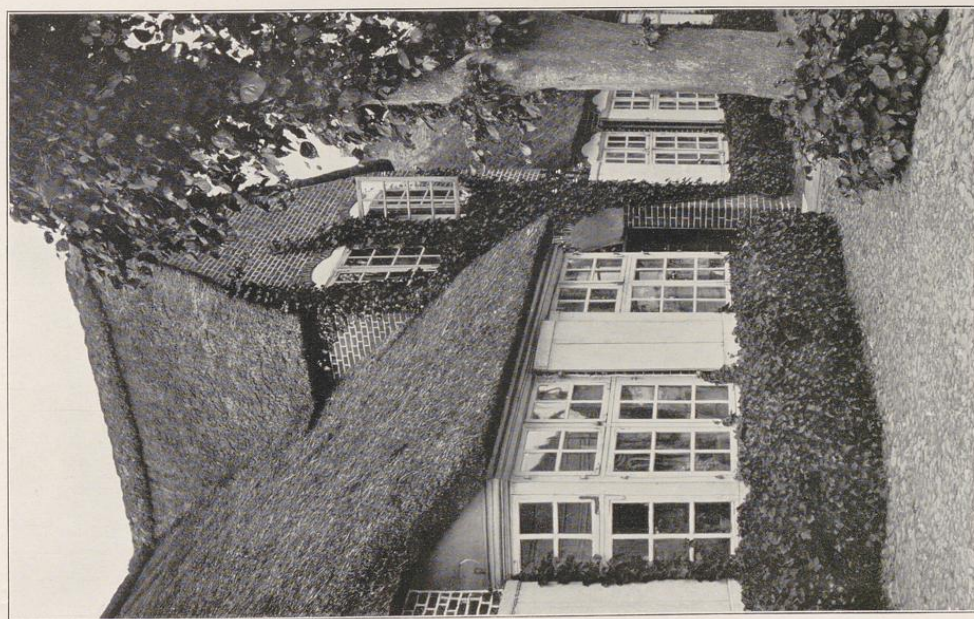
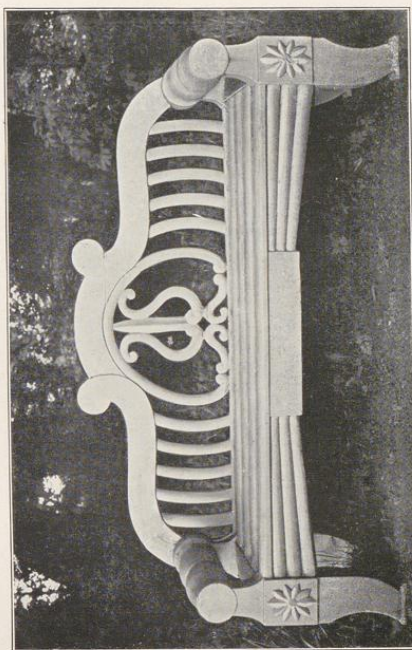
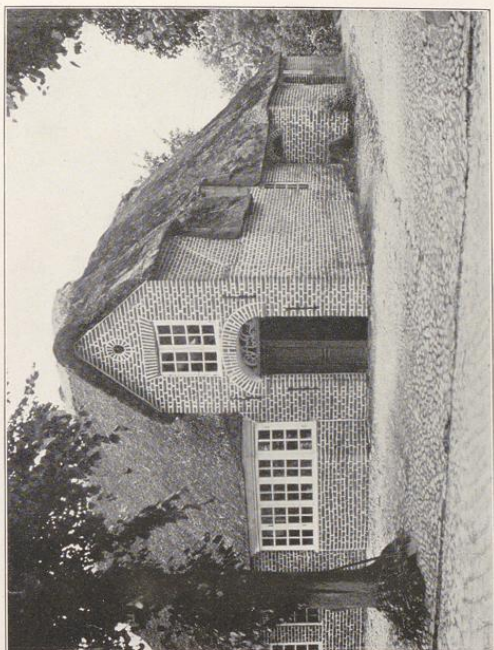

Mögeltondern — Bank und Kleinbürgerhäuser.

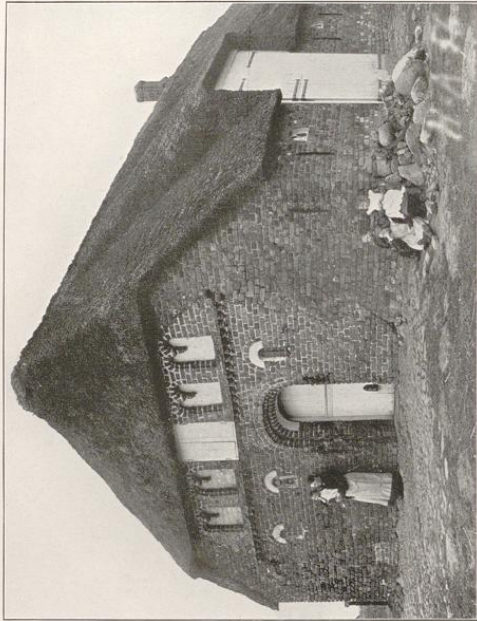

Klodries — Bauernhaus 1634.

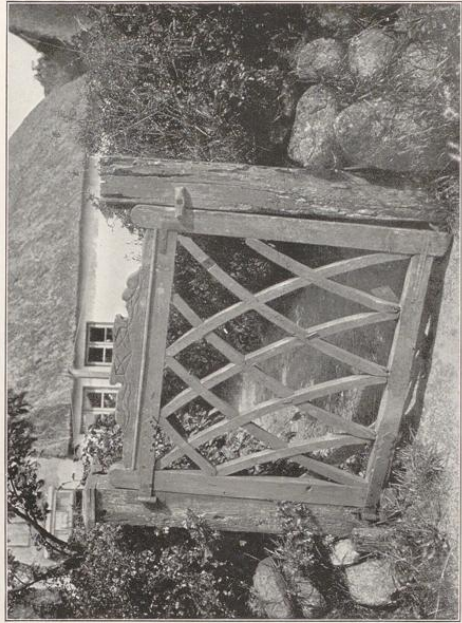

Scheune und Hecktor aus dem Kreise Tondern.

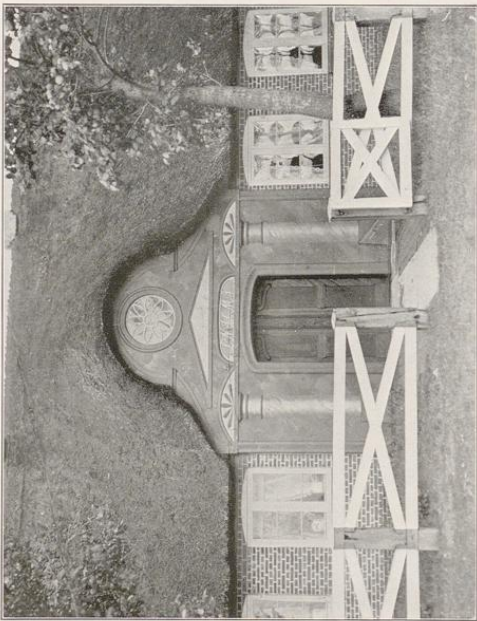

Insel Röm — Bauernhaus.

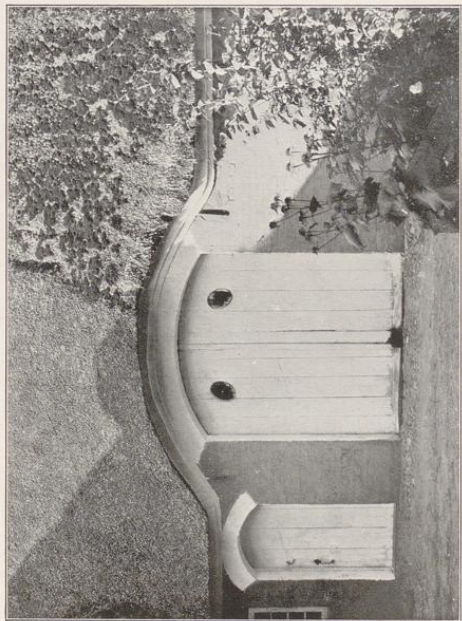

Aufnahmen des Vereins für Baupflege (Kr. Tondern).

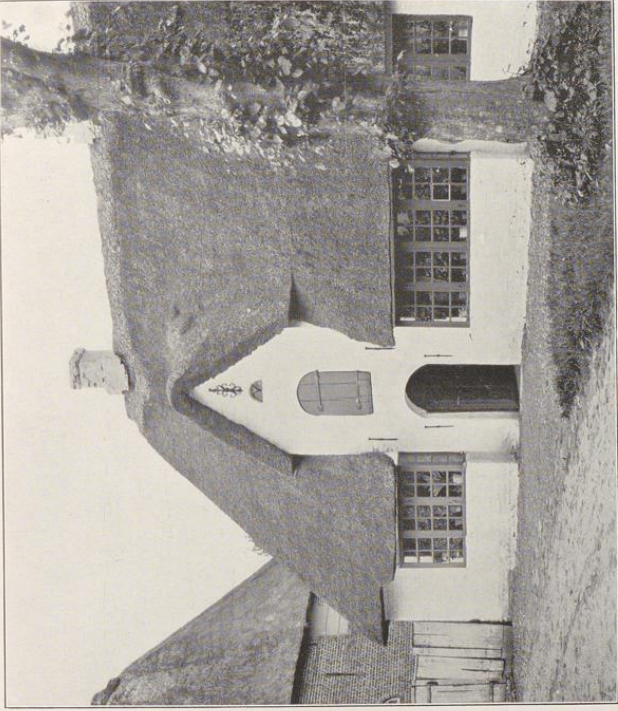

Mögellondern — Bauernhaus.

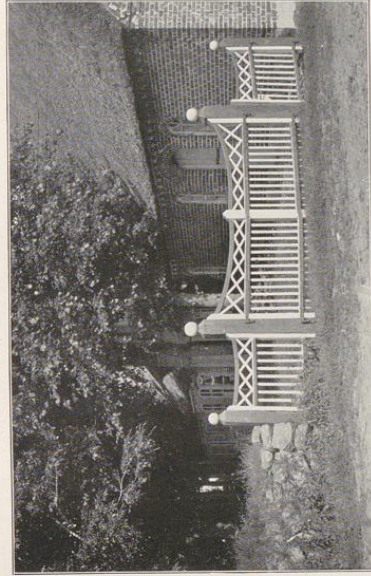

Gartentore aus dem Kreise Tondern.

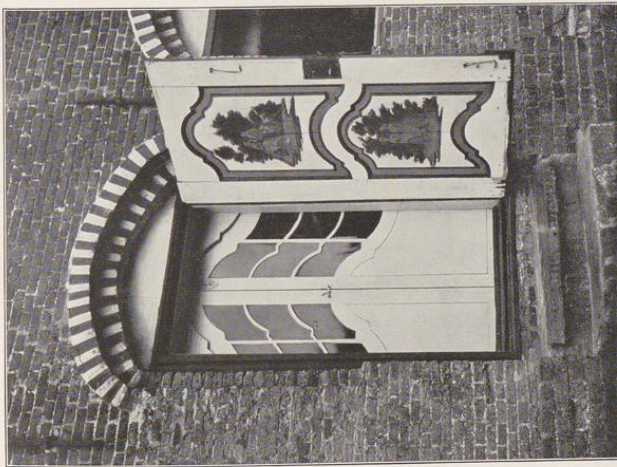

Insel Röm — Haustür.

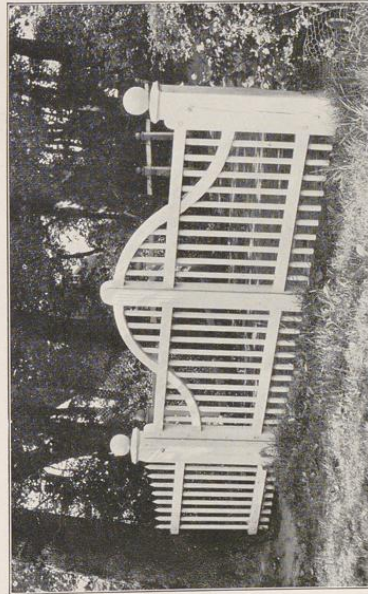

Aufnahmen des Vereins für Baupflege (Kr. Tondern).



Flensburg, Museum — Pesel von Morsum auf Sylt, 17. Jahrh.



Flensburg, Museum — Pesel von Morsum auf Sylt, 17. Jahrh.



1



2

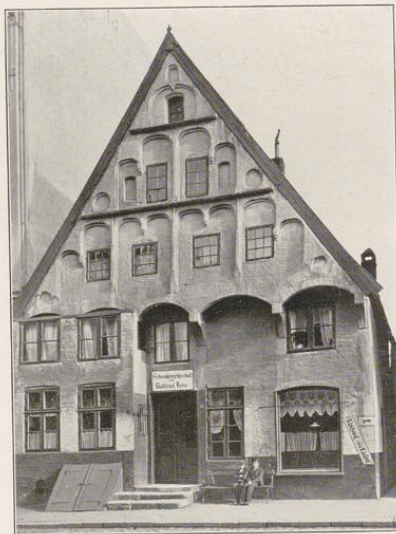

3



4

1) Schleswig — Portal an der Friedrichsbergerkirche 1656. 2) Schleswig — Torhaus von Scheershof.
3) Husum — Backsteinhaus, 16. Jahrh. 4) Friedrichstadt — Giebelhäuser, 17. Jahrh.

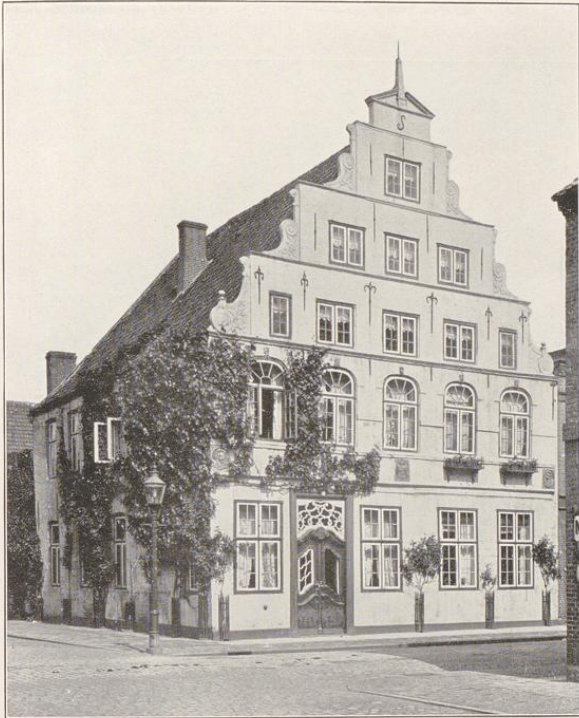

1



2



3



4

Friedrichstadt — 1) Alte Apotheke, 17. Jahrh. 2) Haustür der Apotheke. 3) Haustür am Markt. 4) Gitterforte.

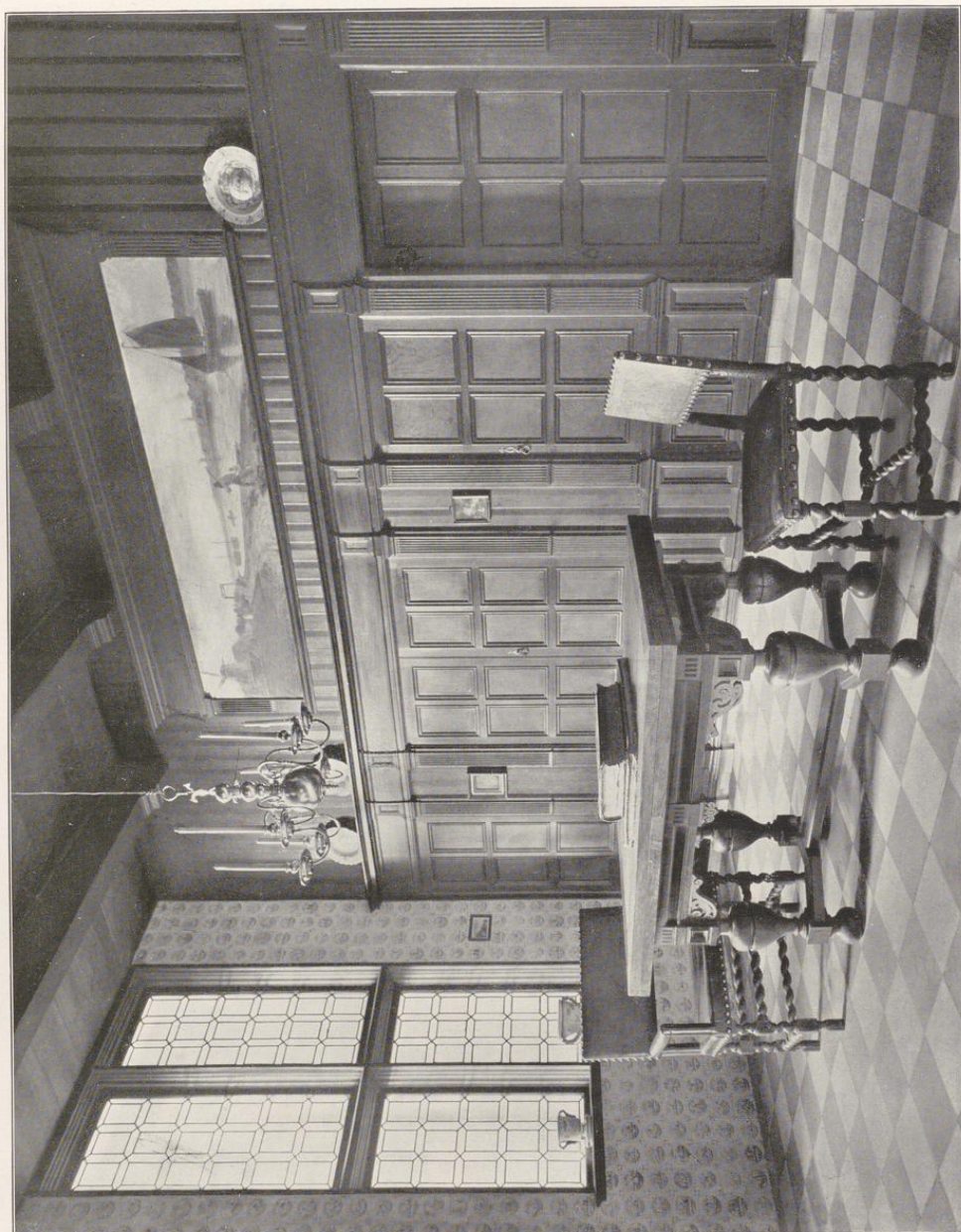

Flensburg, Museum — Holländisches Zimmer aus Friedrichstadt um 1620.

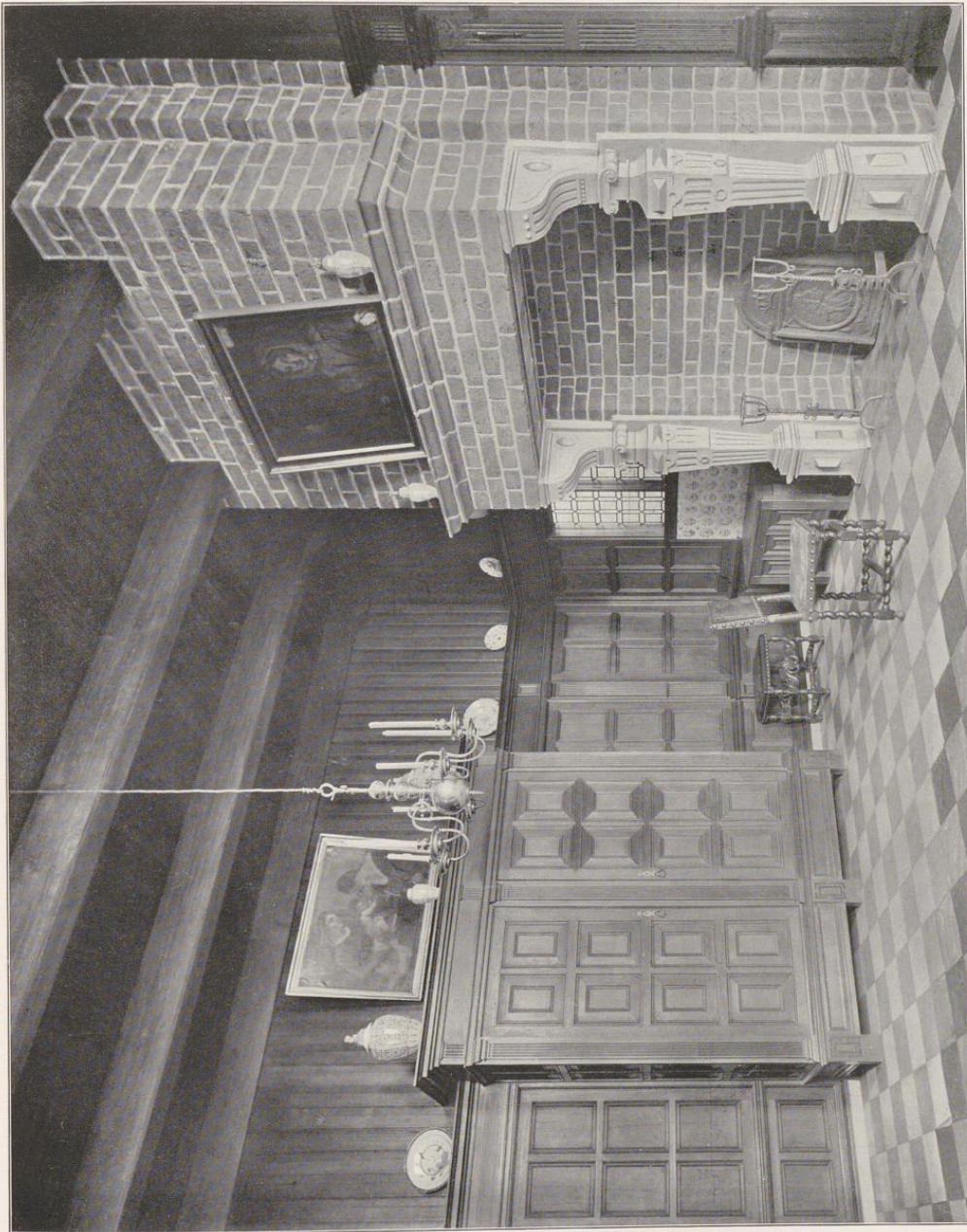

Flensburg, Museum — Holländisches Zimmer aus Friedrichstadt um 1620.

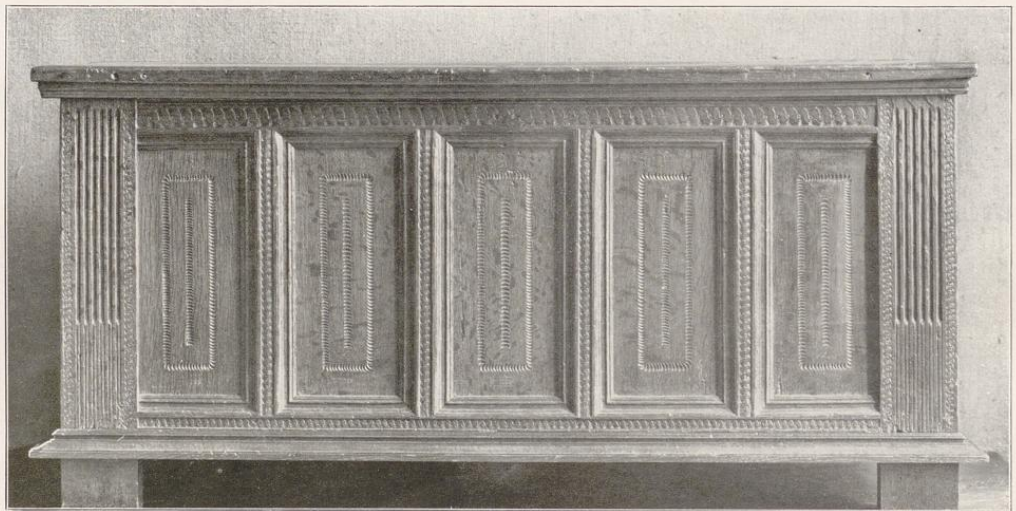

Flensburg, Museum — 2 Holländische Truhen, 17. Jahrh.

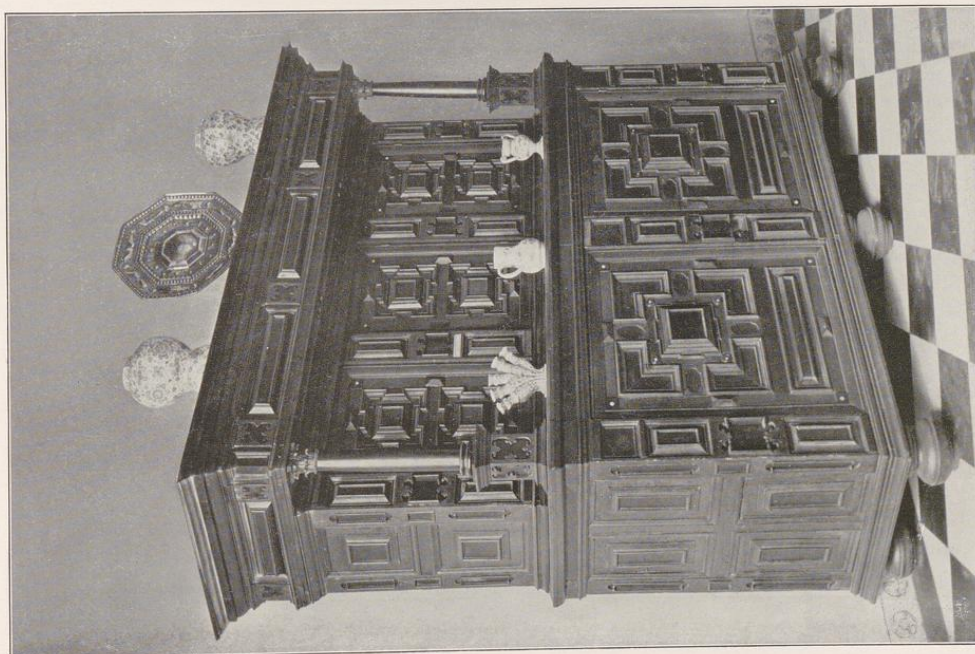
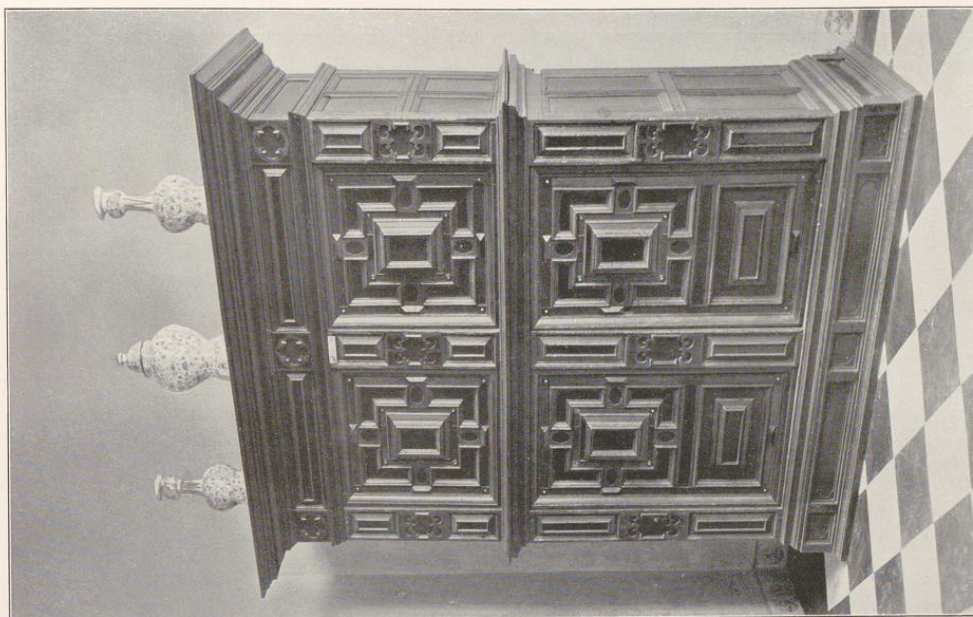

Kiel, Thaulow Museum — 2 Holländische Schränke, 17. Jahrh.



Flensburg, Museum — 4 Holländische Stühle, 17. Jahrh.



1



2



3

Sitzmöbel, 18. Jahrh. — 1) u. 3) Flensburg, Museum. 2) Kiel, Thaulow Museum.

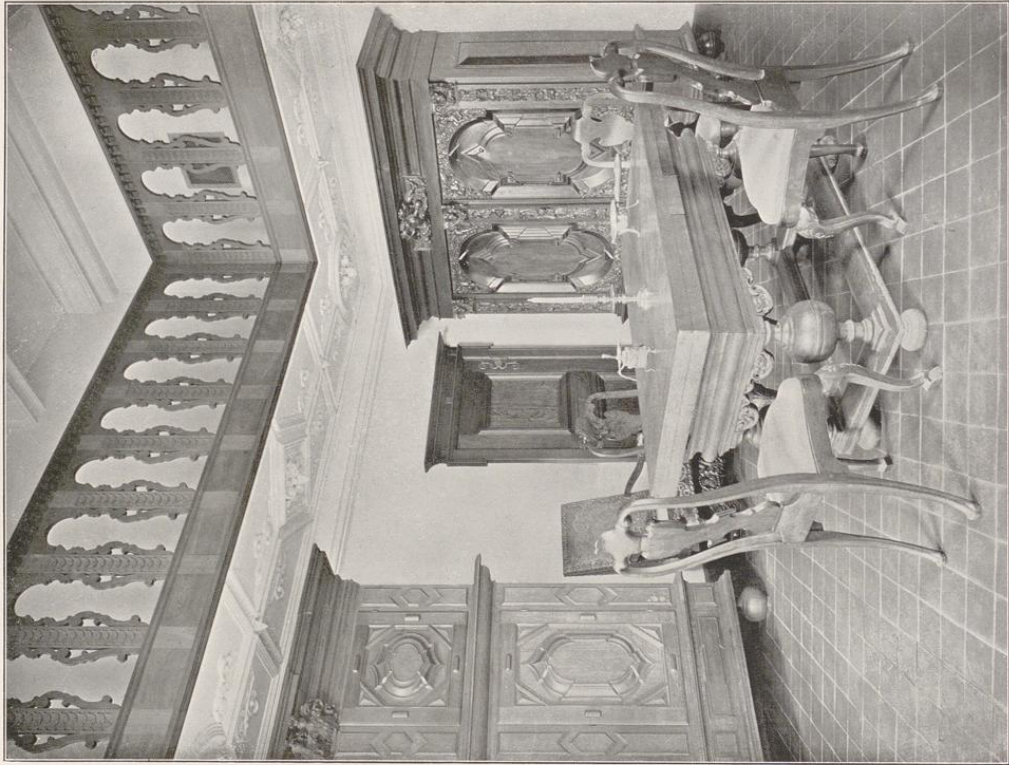
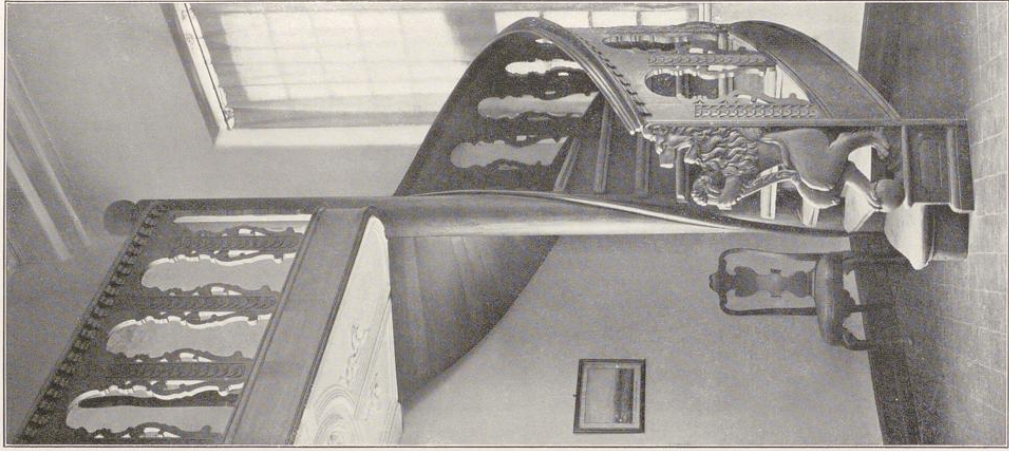

Flensburg, Museum — Barock-Diele aus Scheershof, Schleswig, Ende 17. Jahrh.

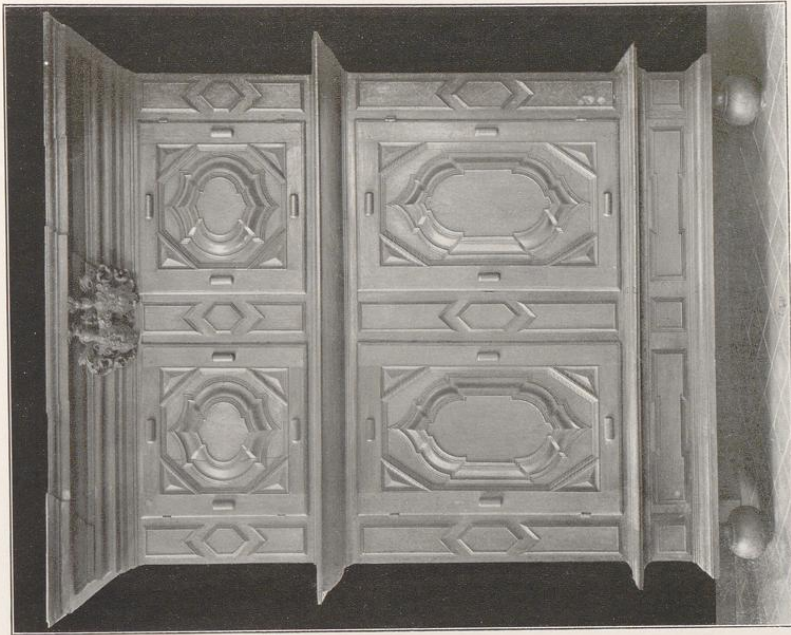
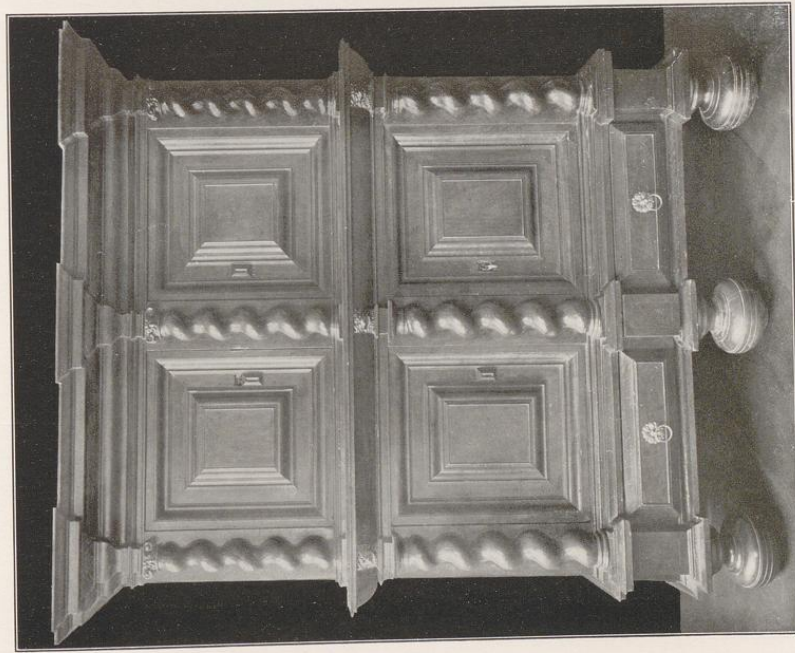

Barockschränke, 17. Jahrh. — 1) Schleswig, Museum. 2) Flensburg, Museum.

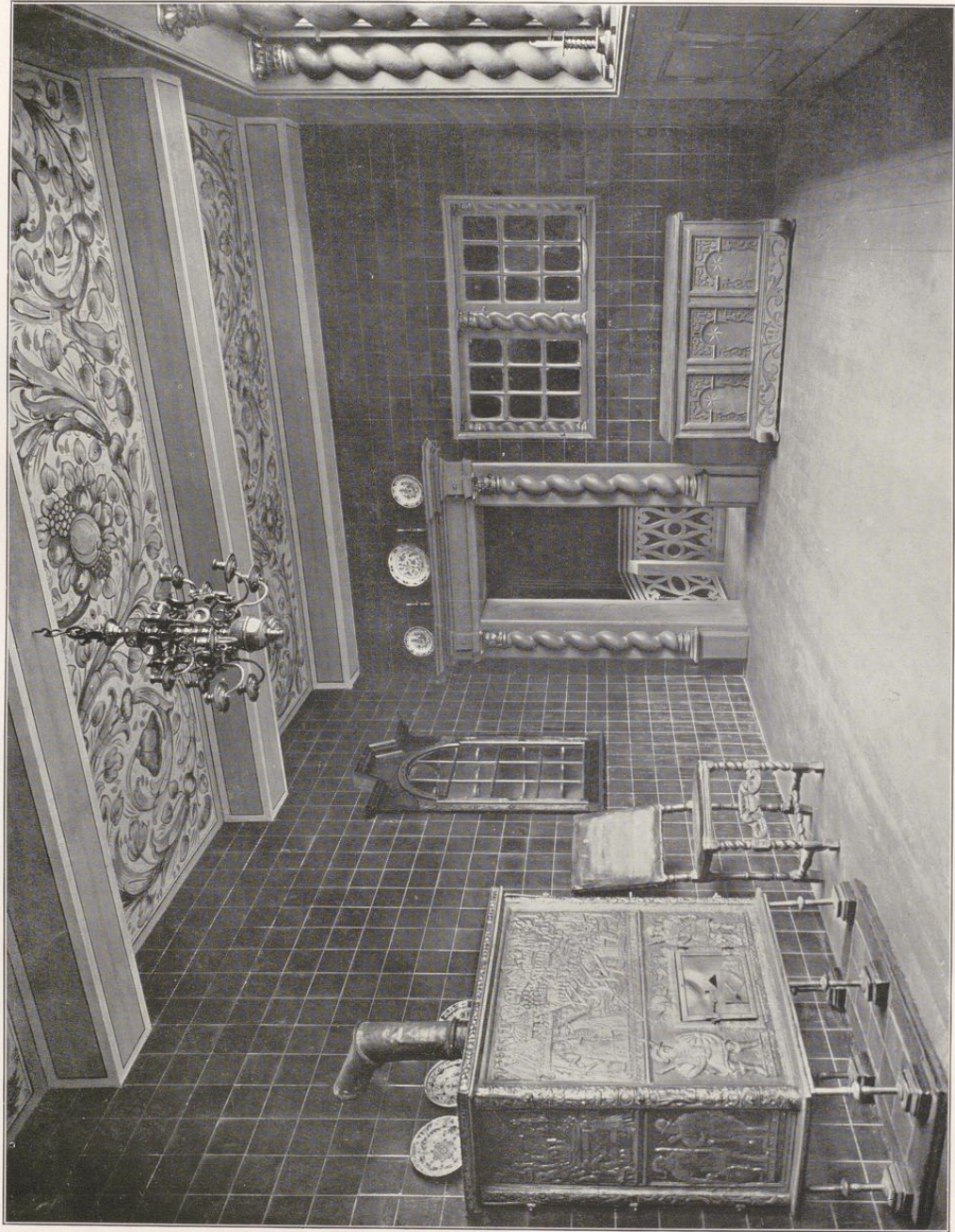

Kiel, Thaulow Museum — Zimmer aus Tönning um 1680.

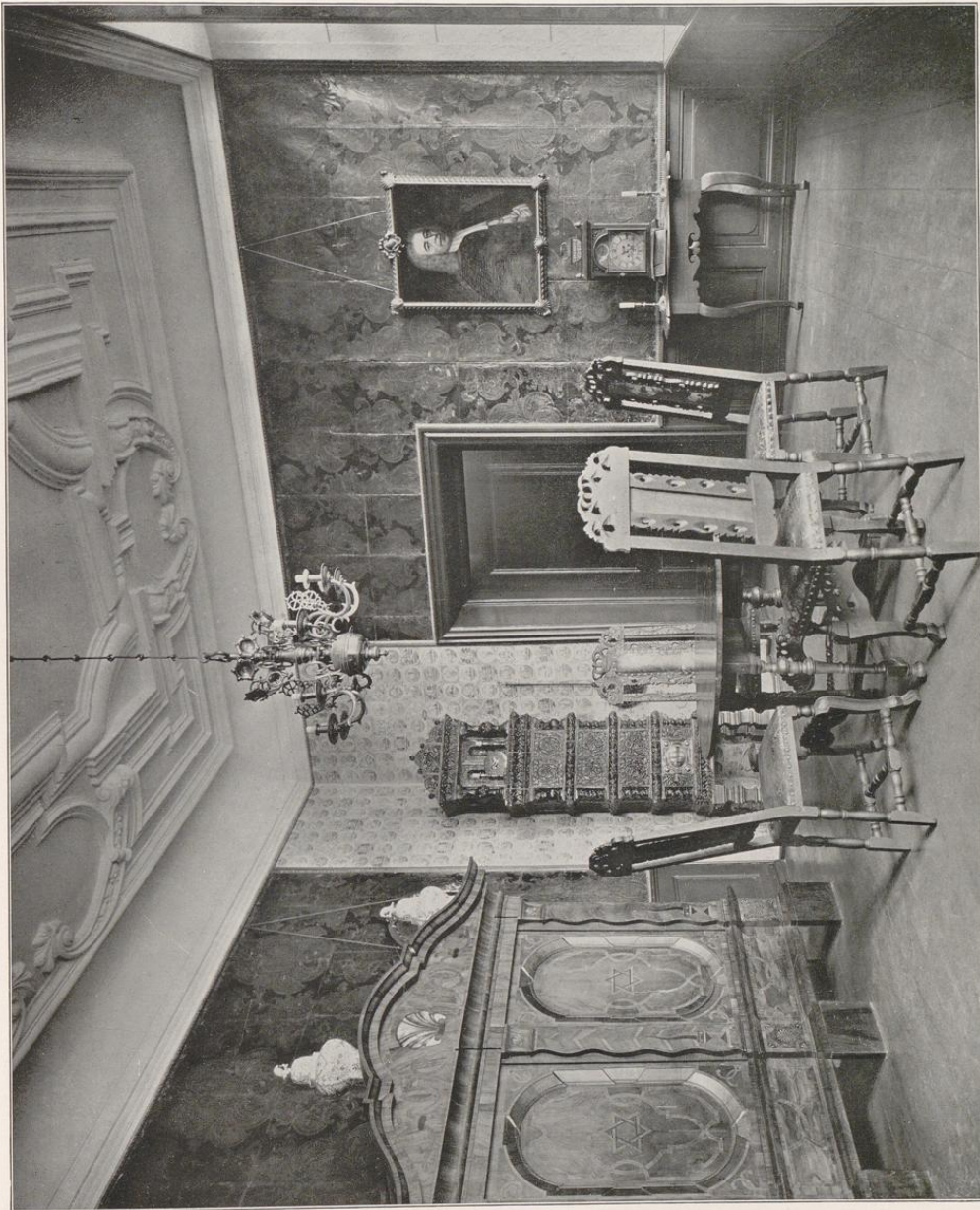

Lübeck, Schabbelhaus — Barockzimmer.

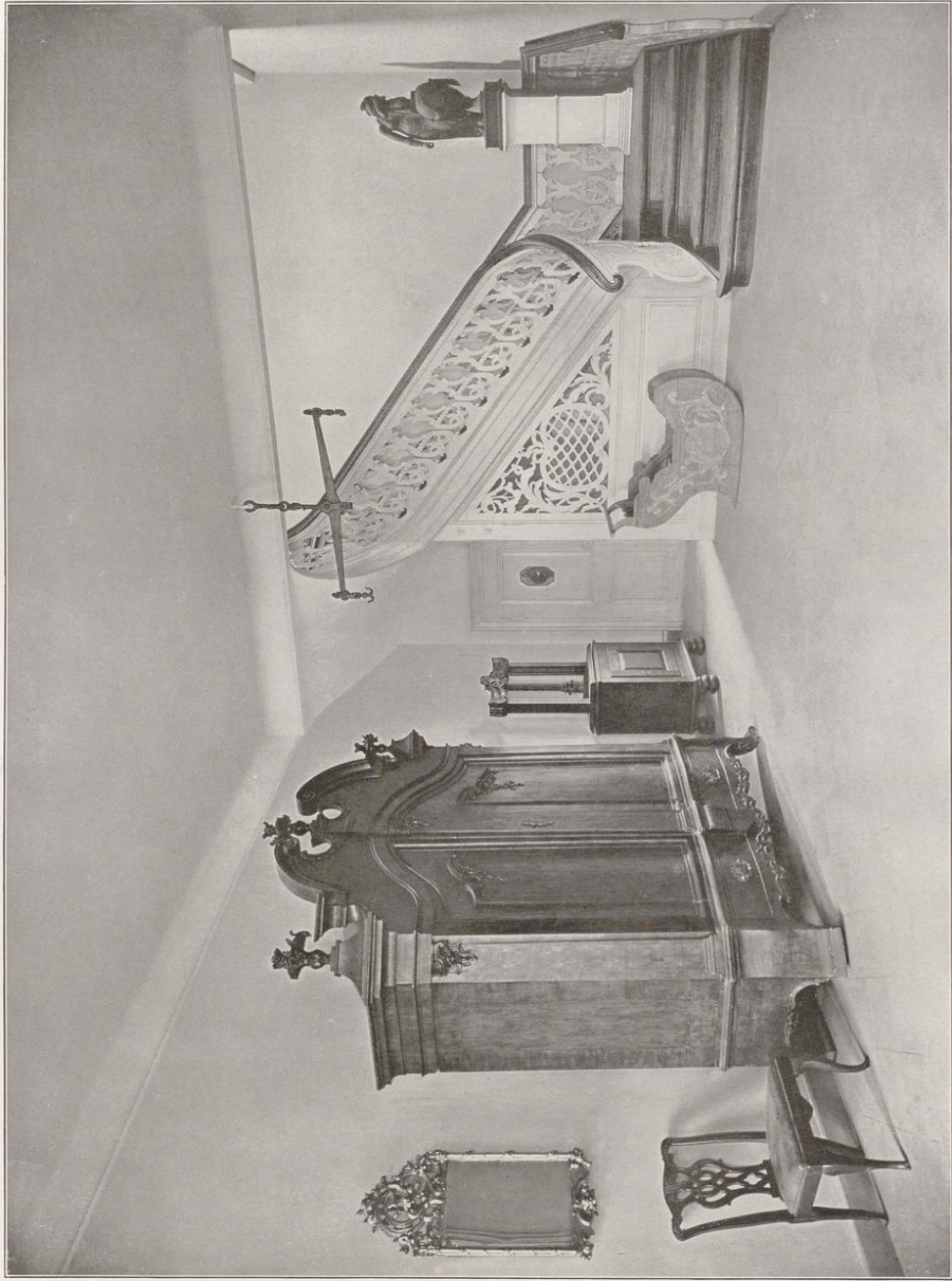

Kiel, Thaulow Museum — Diele aus dem Schwefelhaus 1775.

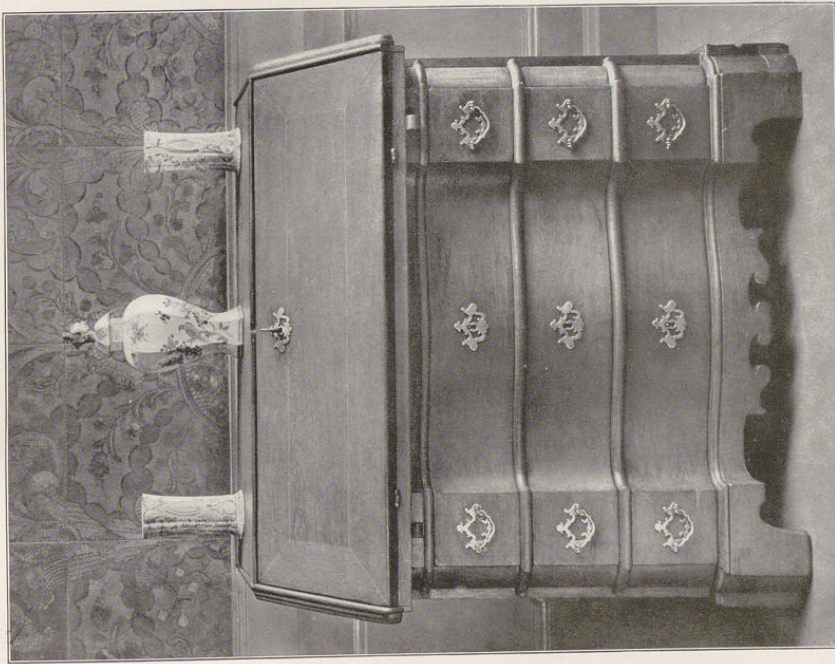

1

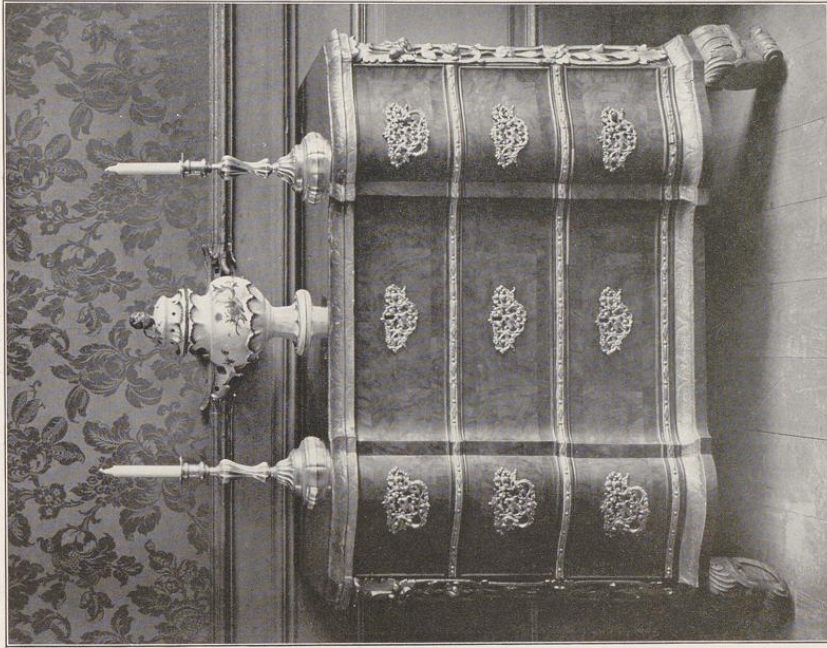

2

Kiel, Thaulow Museum — 1) Sekretaire. 2) Kommode, 18. Jahrh.

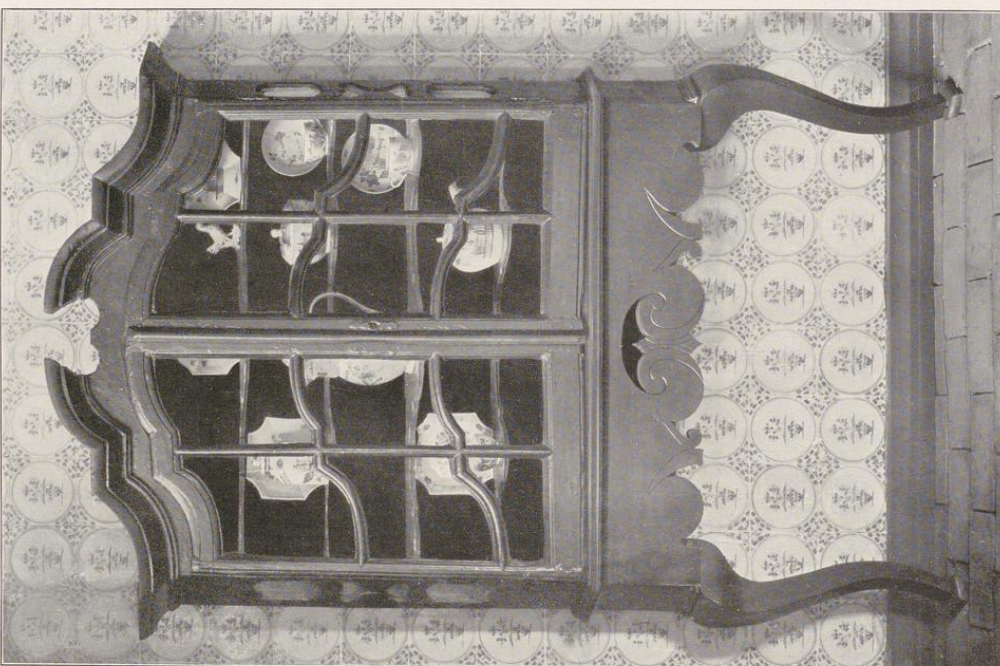

1

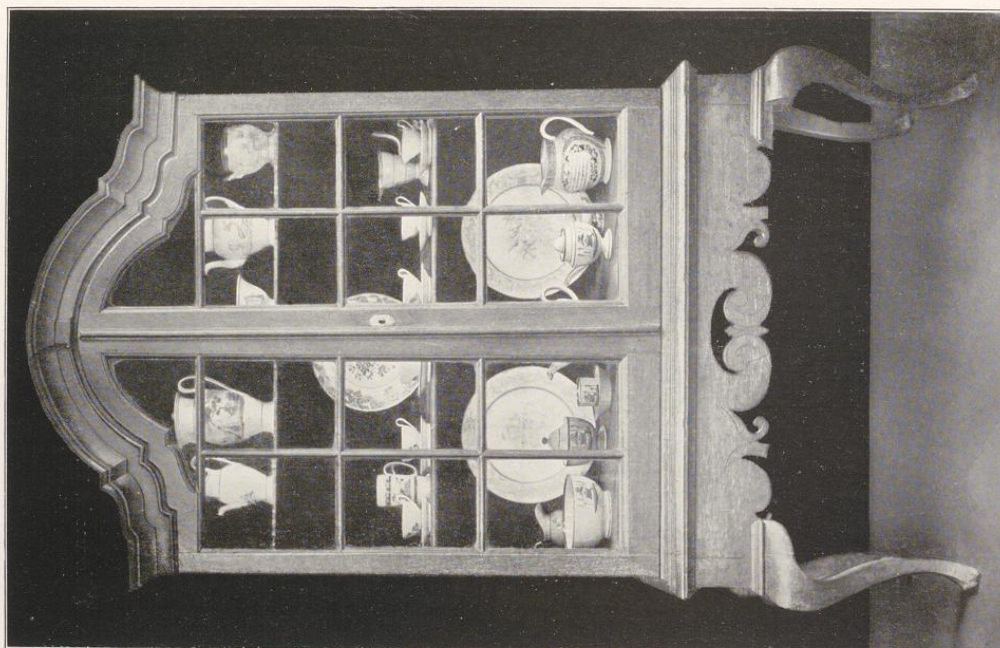

2

1) Meldorf, Museum. 2) Kiel, Thaulow Museum — Porzellanschränke, 18. Jahrh.

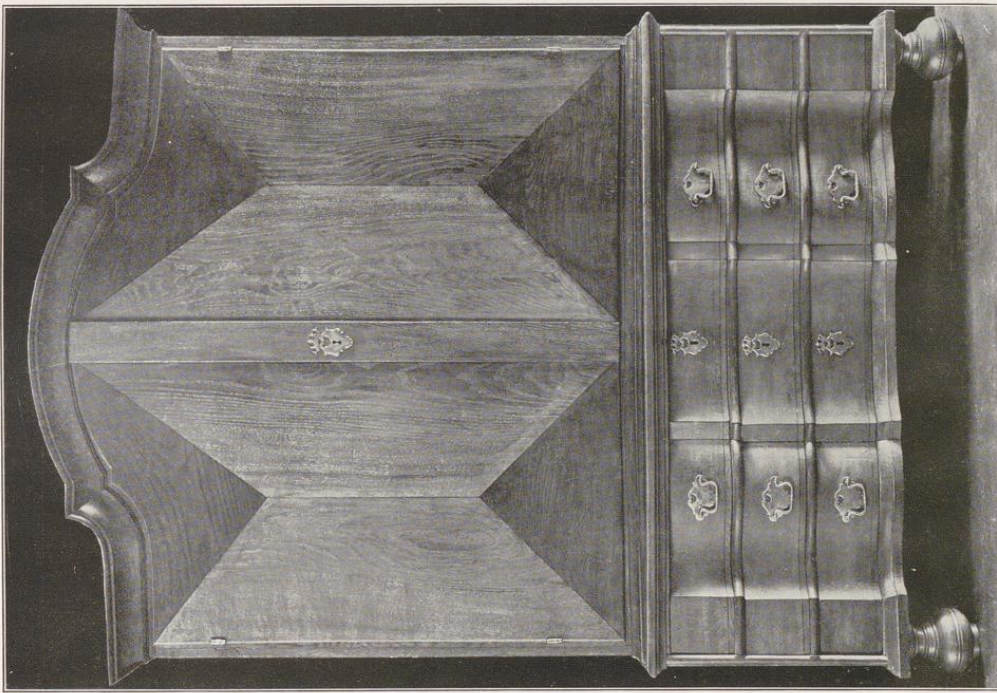

1

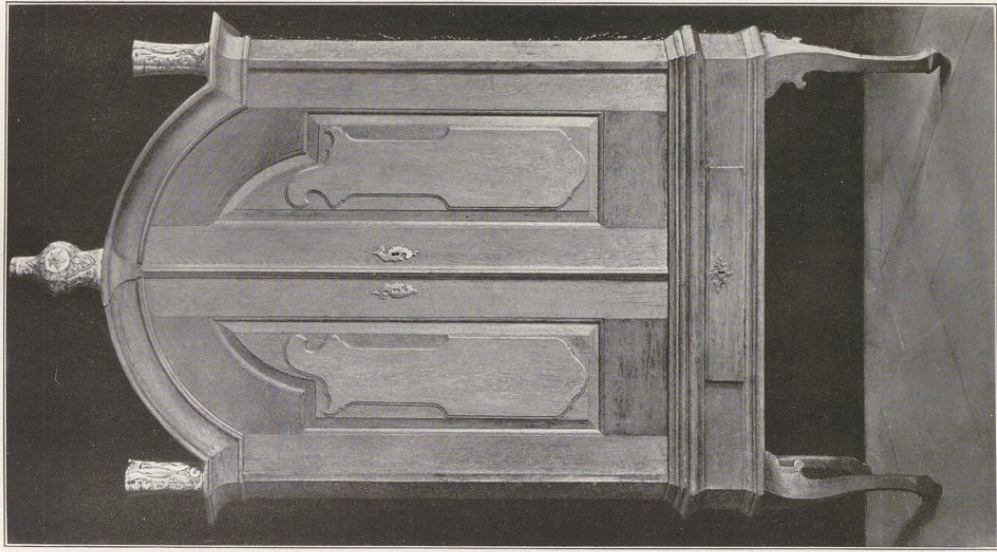

2

1) Allona, Museum. 2) Kiel, Thaulow Museum — Schränke, 18. Jahrh.

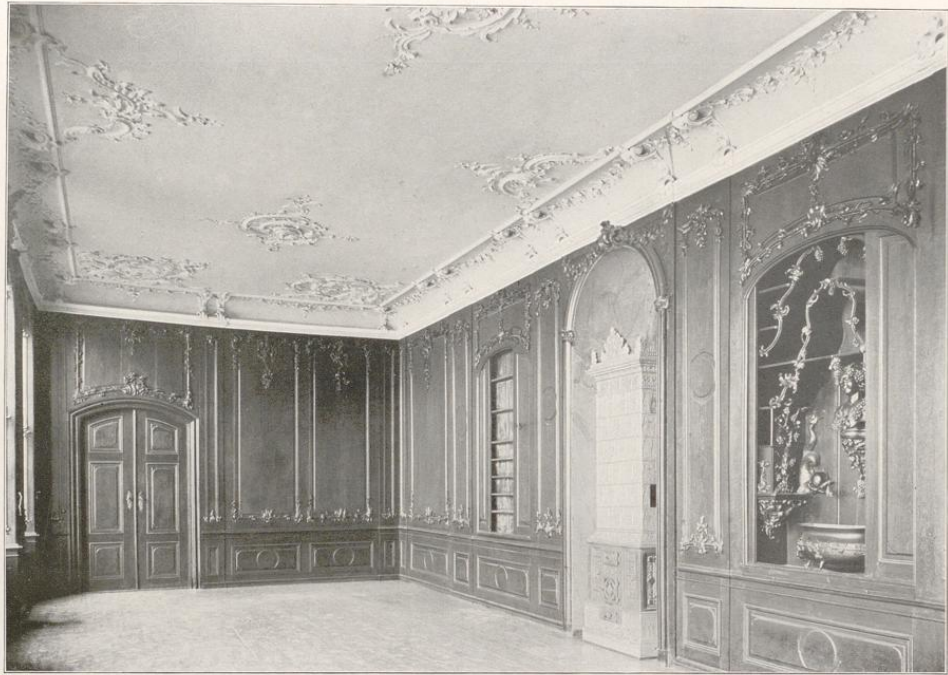

Lübeck — Rococozimmer, ehemals Breikstraße 12.



Plön — Generalszimmer im Kadettenhaus.

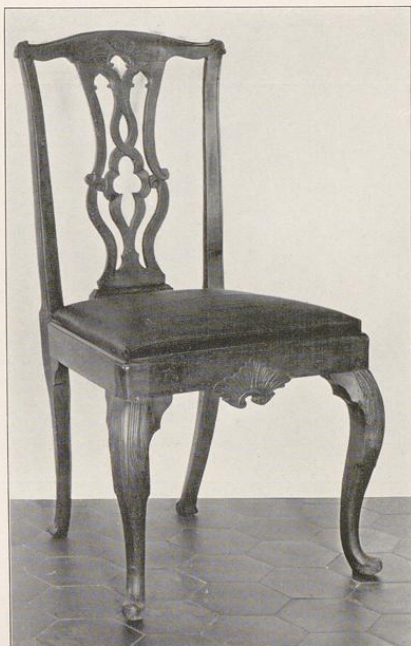

Flensburg, Museum — Mahagoni-Stühle (nach Chippendale), 18. Jahrh.

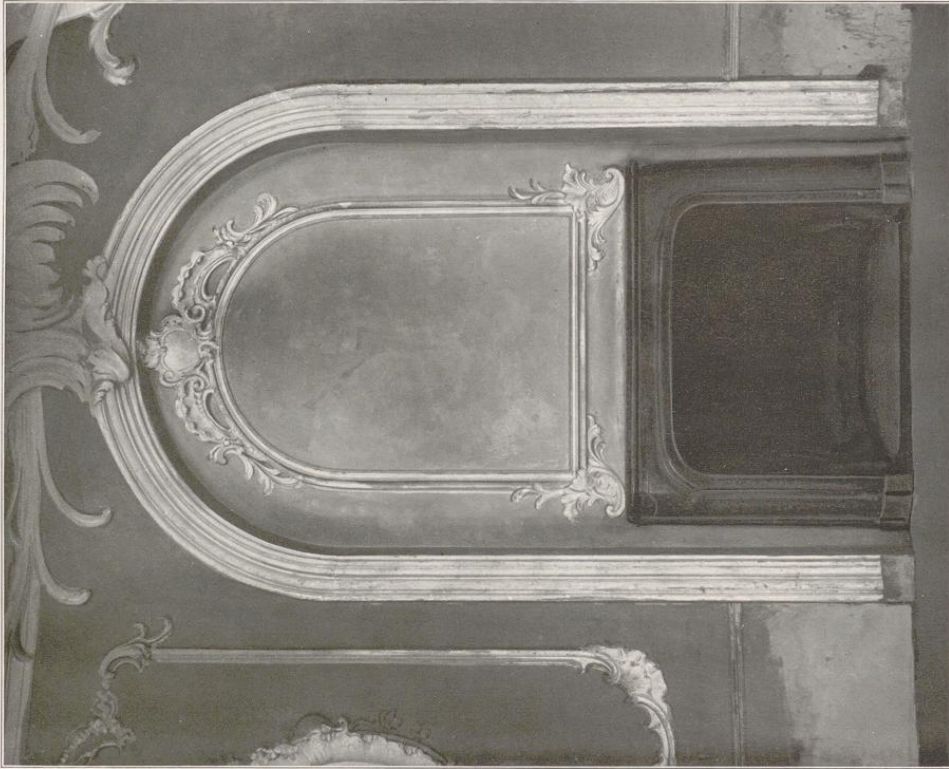
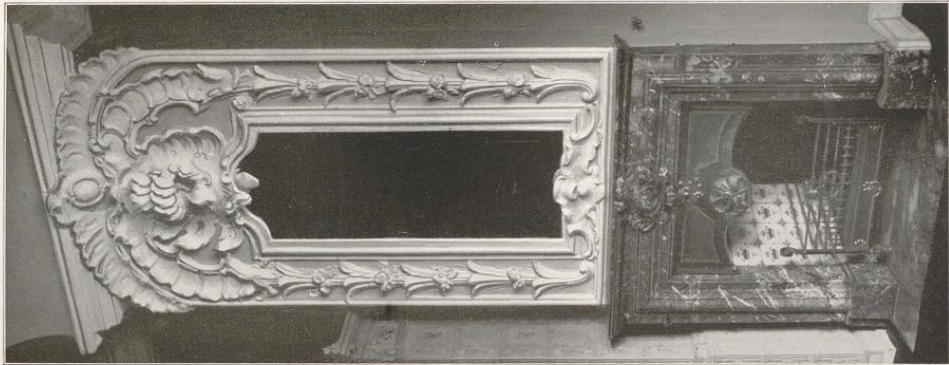

Plön — Kamine im Gartenschloß (Prinzenpalais).

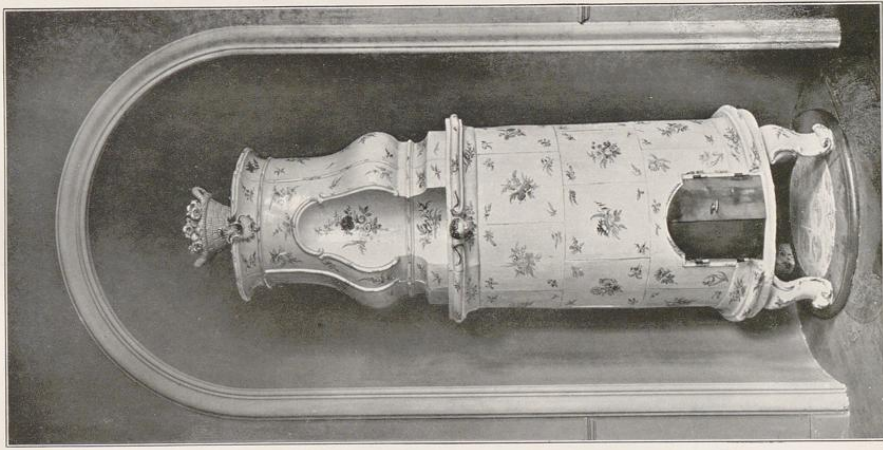

1

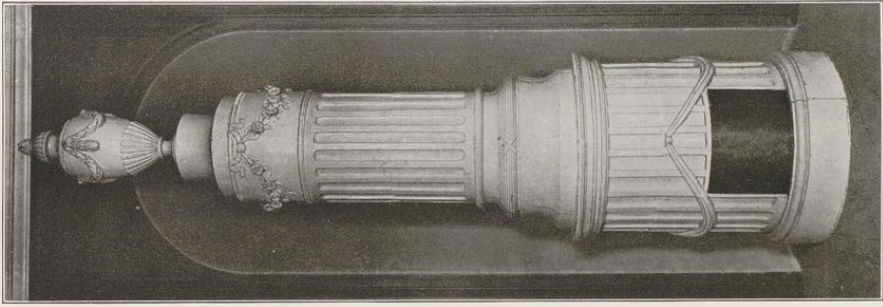

2

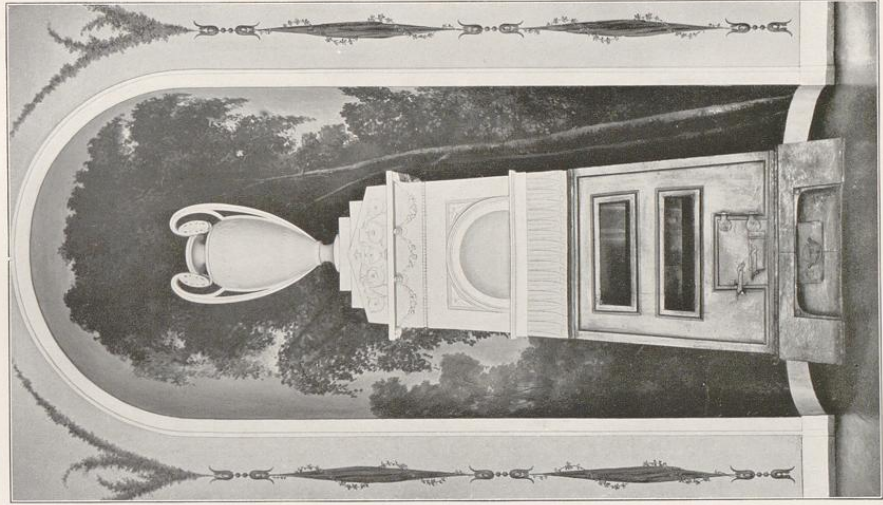

3

Fayence Öfen. 18. u. Anfang des 19. Jahrh. Kiel, 1) Thaulow Museum. 2) Flensburg, Museum.
3) Lübeck aus dem Hause der Familie Behn.



1



2



3

1) Hansühn (Kr. Oldenburg) — Kirche. 2) Lügumkloster (Kr. Tondern) — Nordportal der Klosterkirche.
3) Kappeln — Friedhofskapelle 1767.

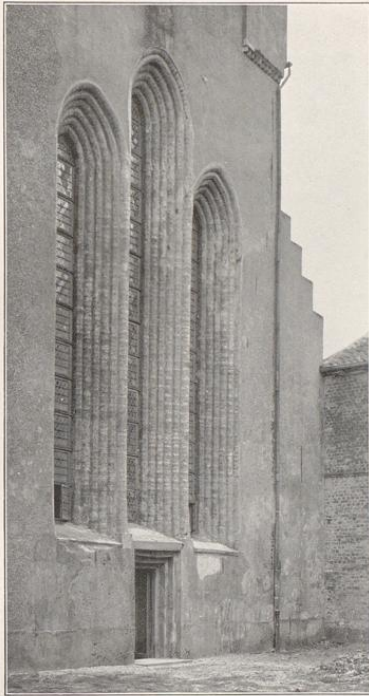

1



2



3



4

1) Lügumkloster — Fenstergruppe Klosterkirche 2) Schleswig — Portal am Präidentenkloster 1656.
3) Friedrichstadt — Häusergruppe. 4) Schleswig — Portal, 18. Jahrh.

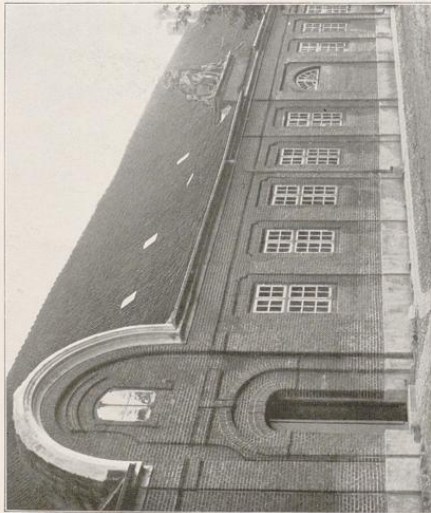

1

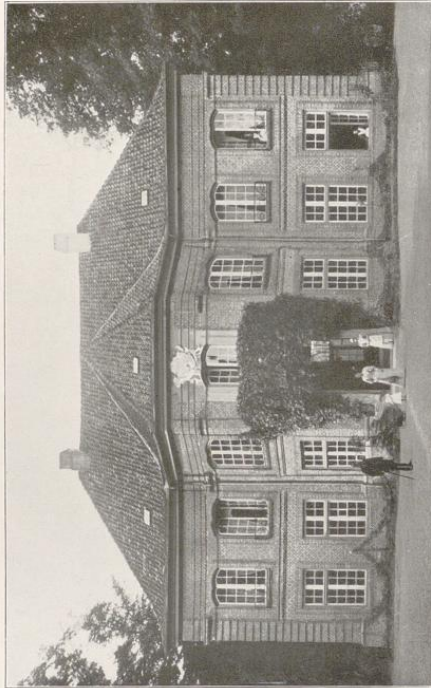

2



3

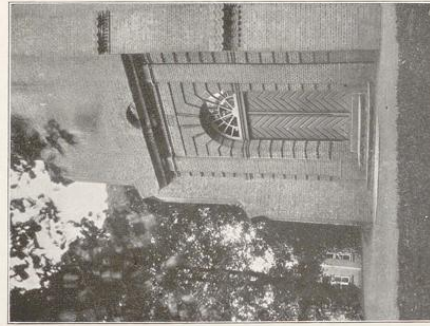

4

1) Plön — Marstall. 2) Plön — Gartenschloß. 3) Adl. Ascheberg — Brücke. 4) Rellingen
(Kr. Pinneberg) — Kirchenportal, 18. Jahrh.

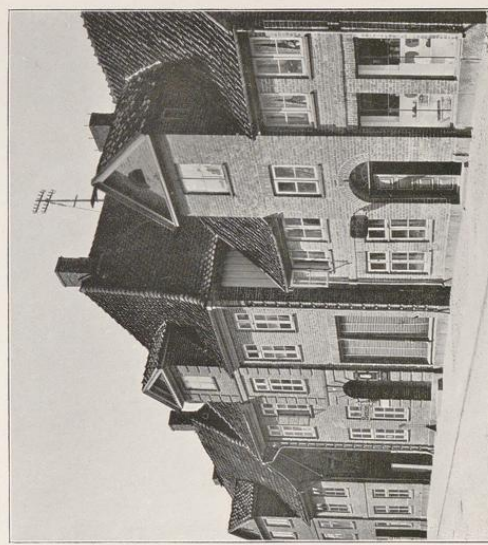
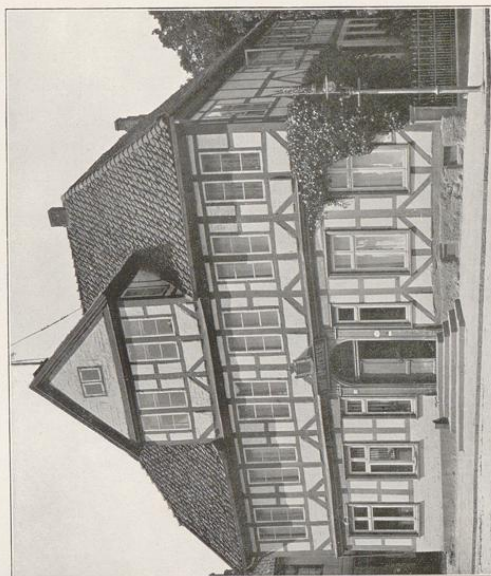
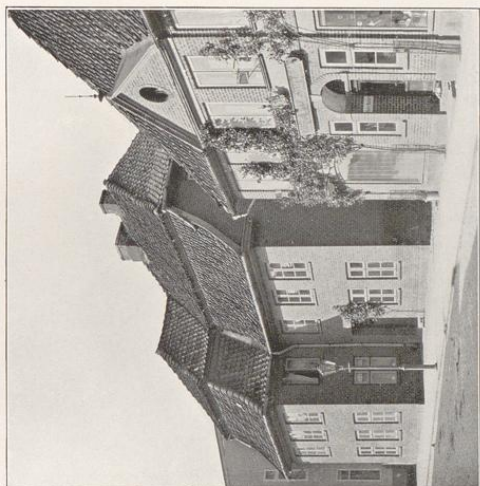

Eutin — Häuser in der Lübeckerstraße, 18. Jahrh.

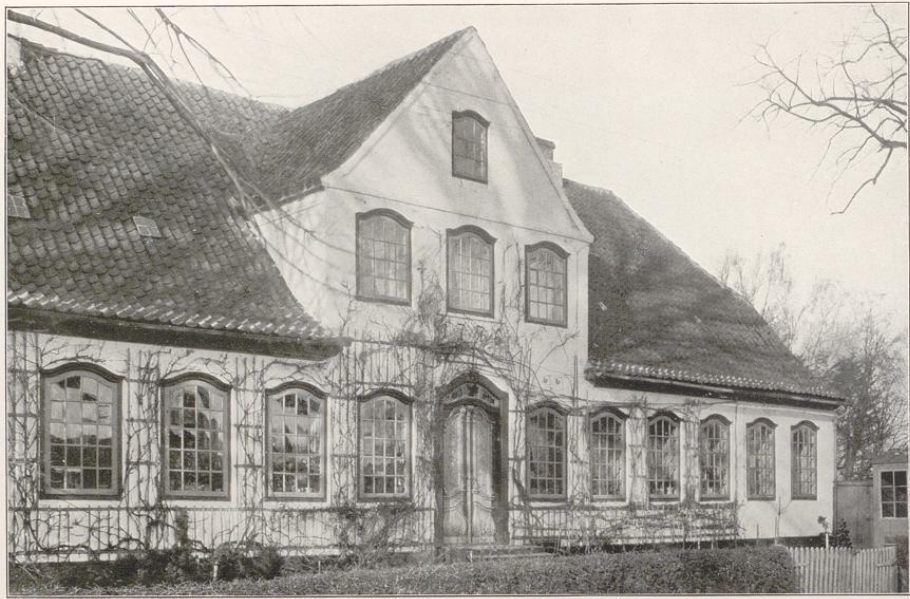

1



2



3

1) Augustenburg — Haus 1776. 2) Schleswig — Haustür, 18. Jahrh.
3) Apenrade — Haus am Südermarkt.

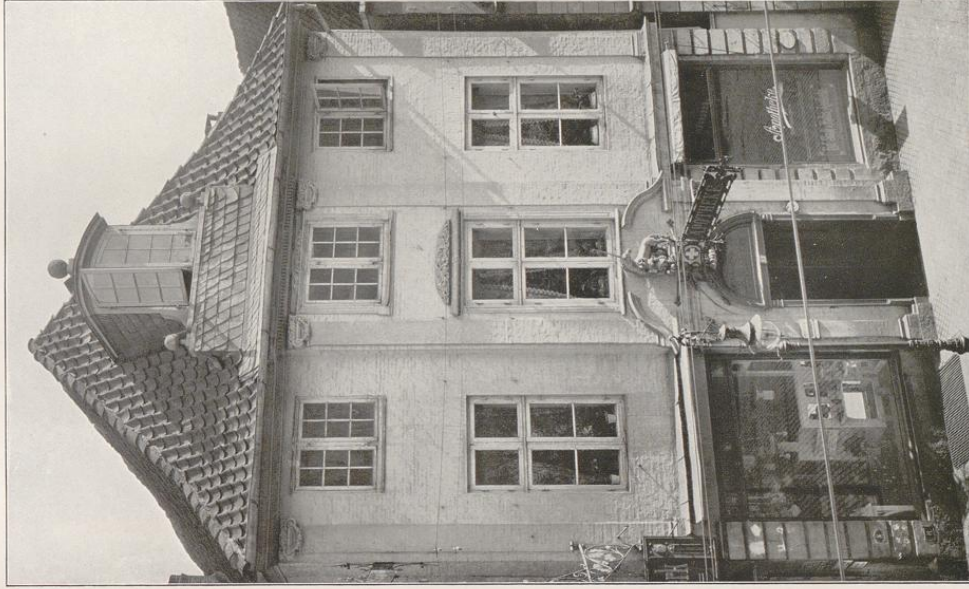

2

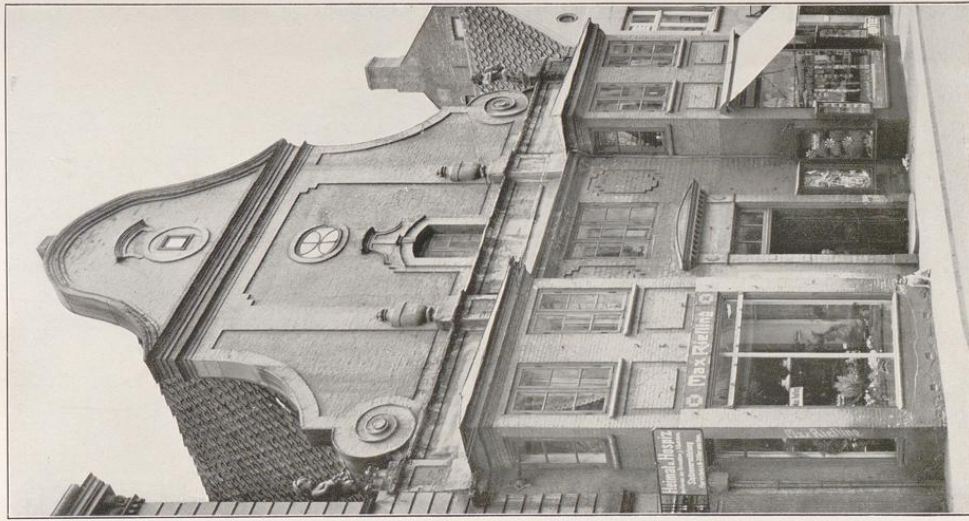

1

Flensburg — 1) Haus Norderstr. 8. 2) Ratsapotheke. 18. Jahrh.



1



2



3



4

1) Adl. Testorf (Kr. Oldenburg) — Torhaus, 18. Jahrh. 2) Adl. Pronstorf (Kr. Segeberg) —
Herrenhaus, 18. Jahrh. 3) Adl. Rixdorf (Kr. Plön) — Torhaus. 4) Schloß Augustenburg
(Kr. Sonderburg) — Portal an einem Hofgebäude.

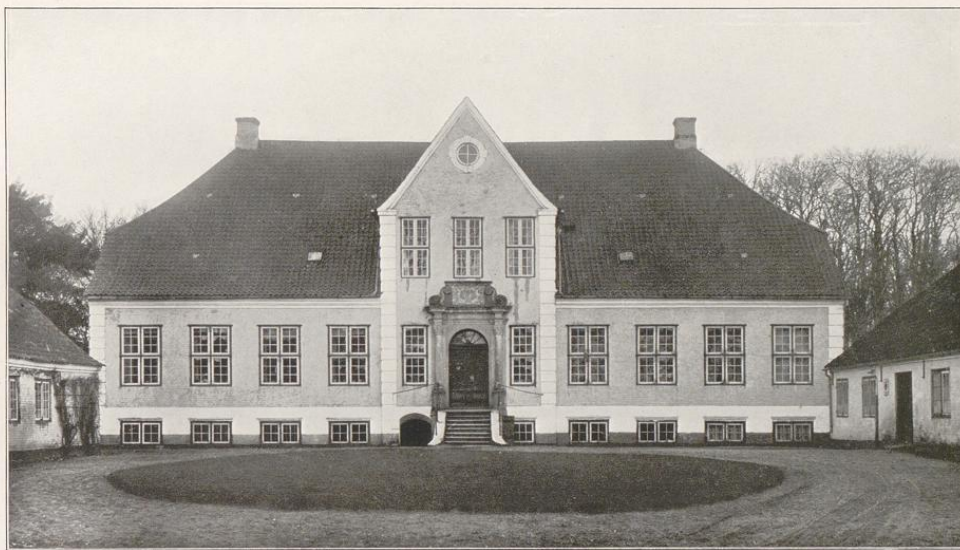

1



2



3

1) Adl. Schobüllgaard (Kr. Apenrade) — Herrenhaus 1765. 2) Adl. Güldenstein (Kr. Oldenburg) — Torhaus, 18. Jahrh. 3) Schloß Augustenburg (Kr. Sonderburg) — Torhaus, 18. Jahrh.



Kiel, Thulow Museum — Louis XVI. Raum aus einem Kieler Bürgerhause.



Kiel, Thaulow Museum — Gegenüberliegende Wandseite des Louis XVI. Raumes.

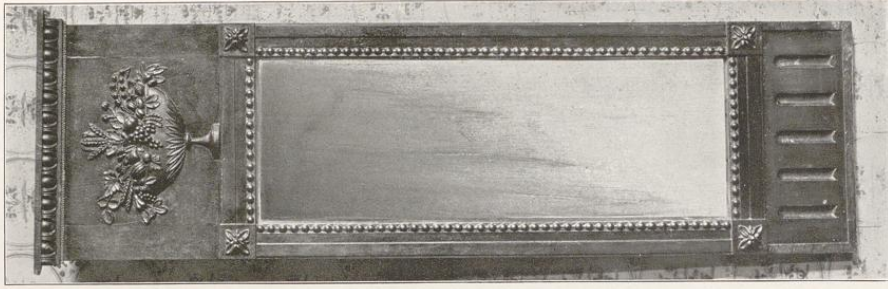

5

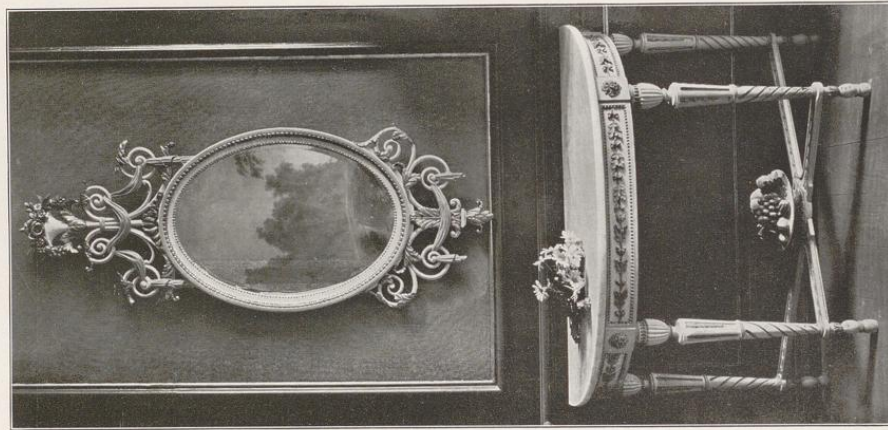

2

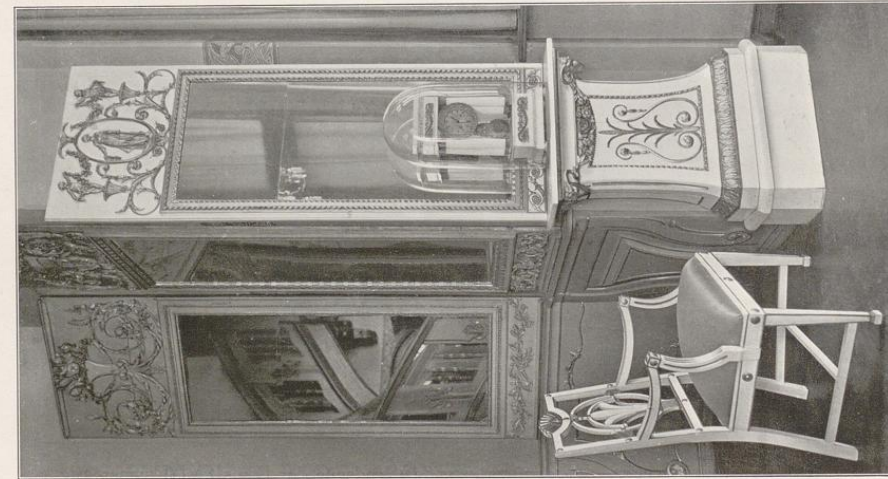

1

Möbel vom Ausgang des 18. Jahrh. — 1) Allona, Museum. 2) Kiel, Thaulow Museum. 3) Meldorf, Museum.

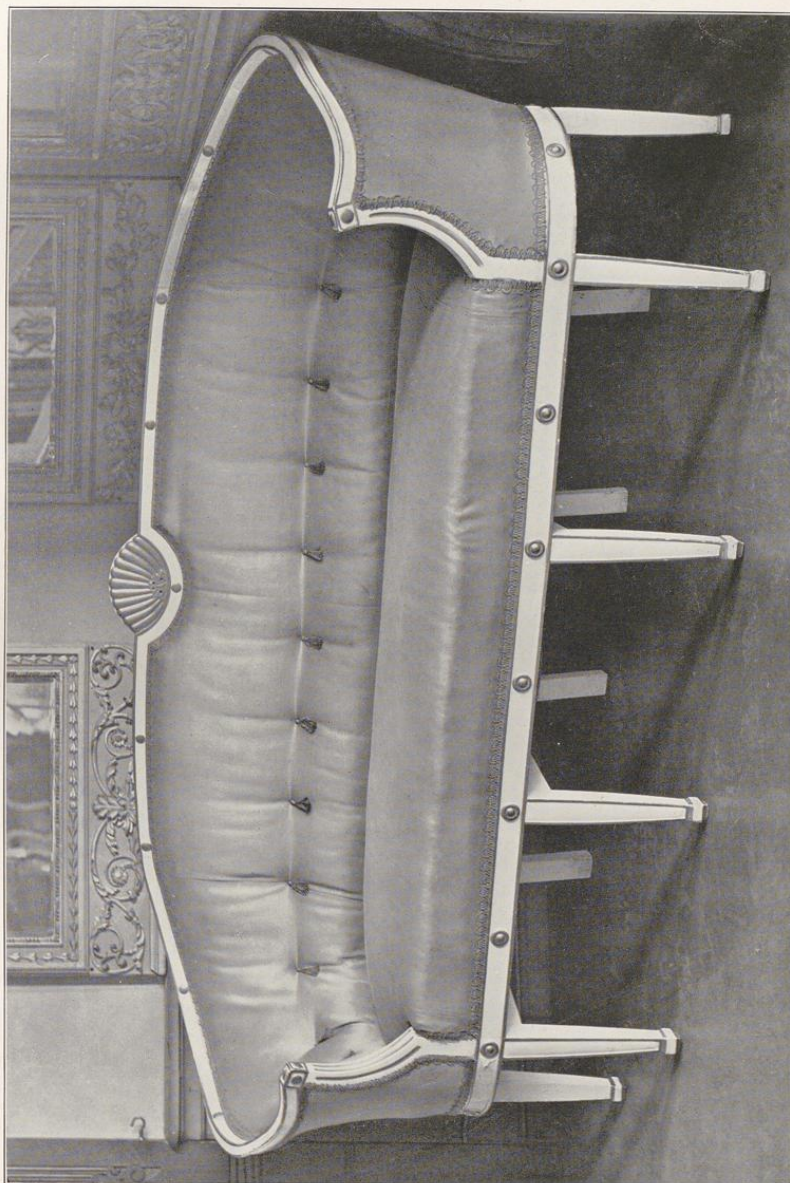

Allona, Museum — Sopha, 18. Jahrh.



Kiel, Thaulow Museum — Empfangszimmer aus dem Schwefelhaus 1775.

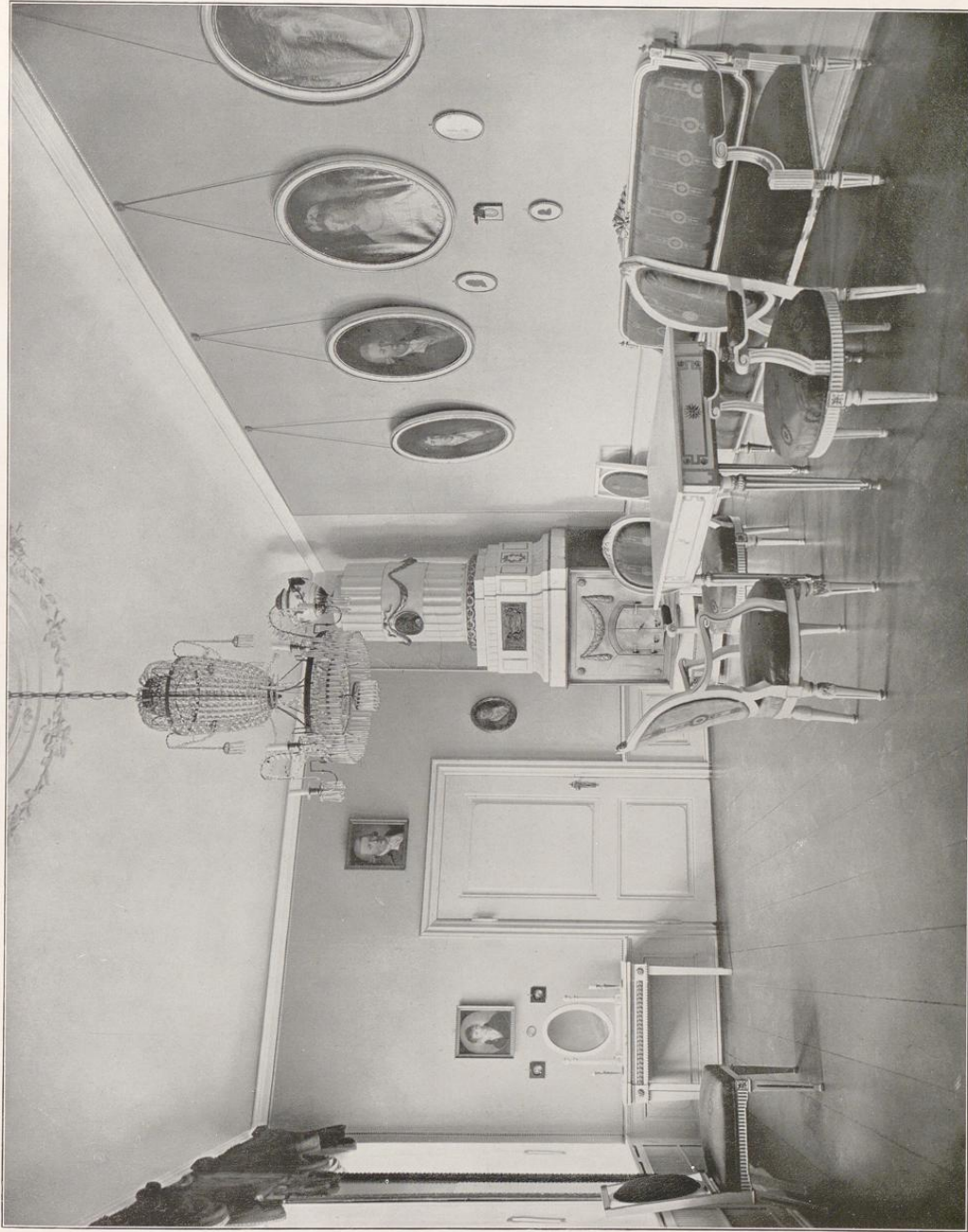

Lübeck, Schabbelhaus — Louis XVI. Zimmer.



Stühle, 18. Jahrh. — Flensburg, Museum und-Kiel, Thaulow Museum.

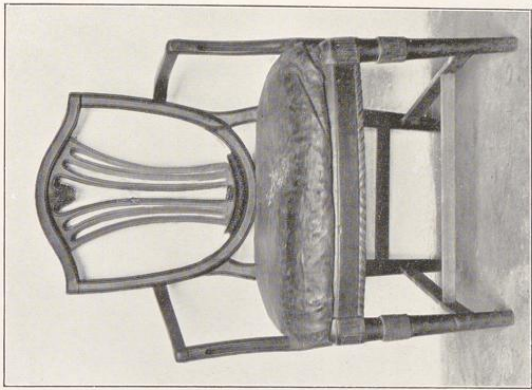

2

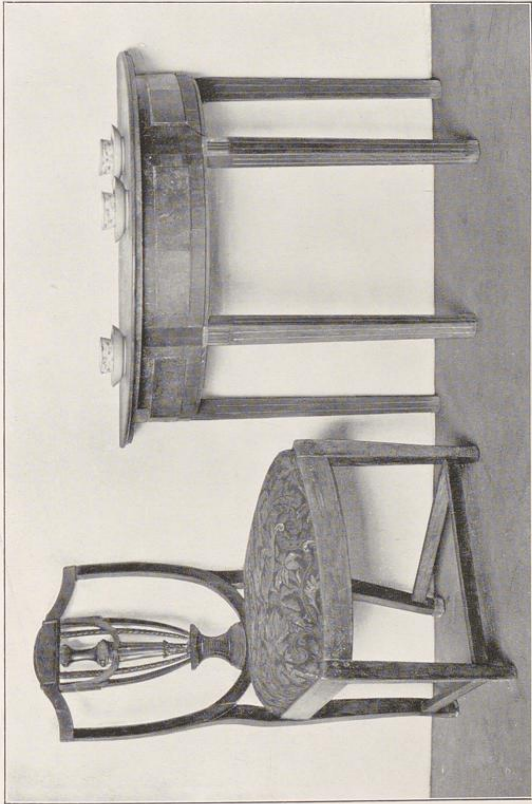

1

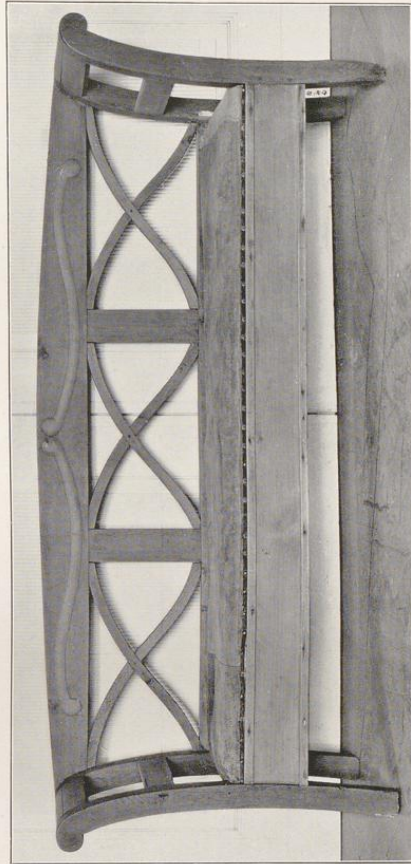

4

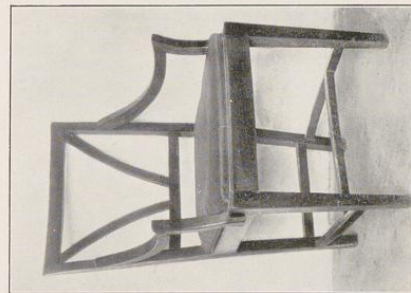

3

Möbel, Ende 18. und Anfang 19. Jahrh. — 1) bis 3) Husum, Museum. 4) Flensburg, Museum.

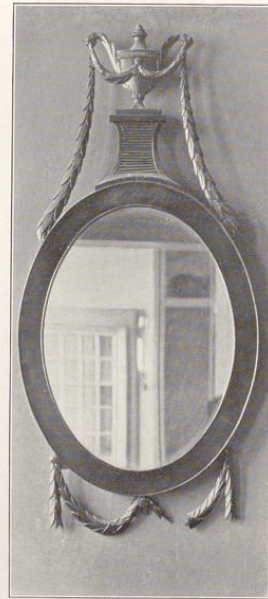

Kiel, Thaulow Museum — Möbel, Ende 18. Jahrh.

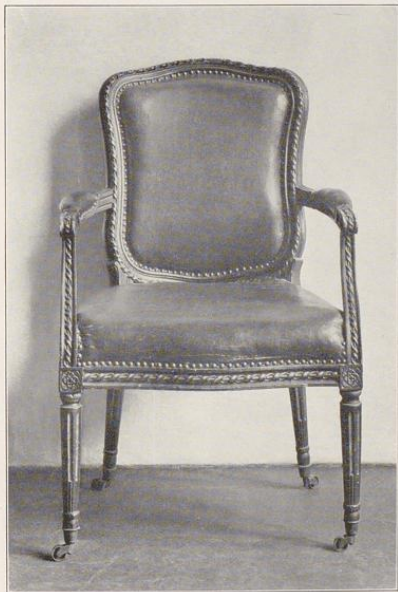

Flensburg, Museum — Stühle, 18. Jahrh.



Kiel, Thaulow Museum — Kommode um 1800.



Kiel, Thaulow Museum — Sekretaire, 18. Jahrh.



Kiel — Treppe zum Saal im Haus „Stadt Kopenhagen“, Schuhmacherstraße 24.



Hadersleben — Treppenhaus in der Badstubenstraße, Ende 18. Jahrh.

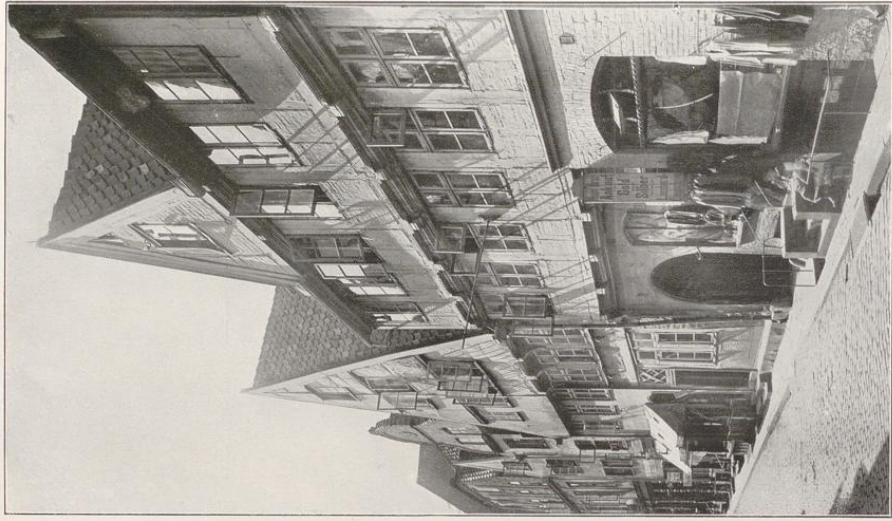

Kiel — Giebelhäuser in der Schloßstraße.

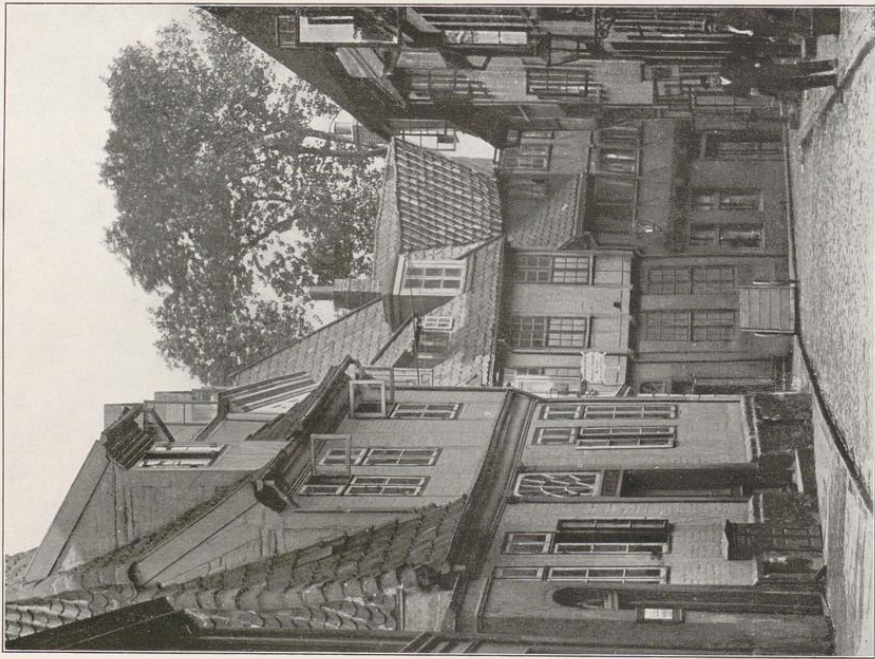

Kiel — Blick in die Faulstraße (abgebrochen).

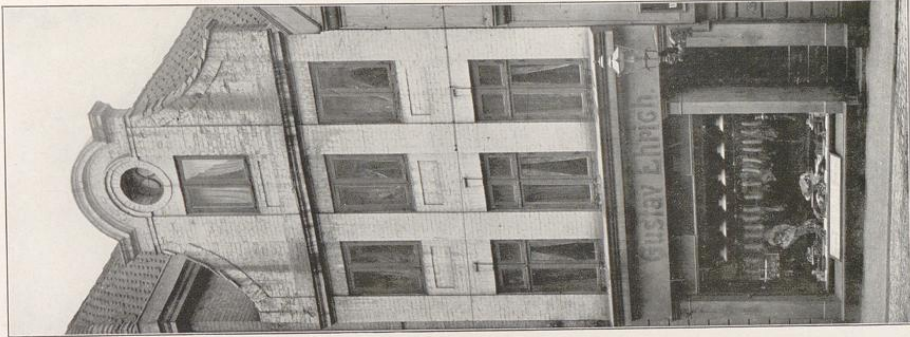

Kiel — Holstenstraße 44 (abgebr.)

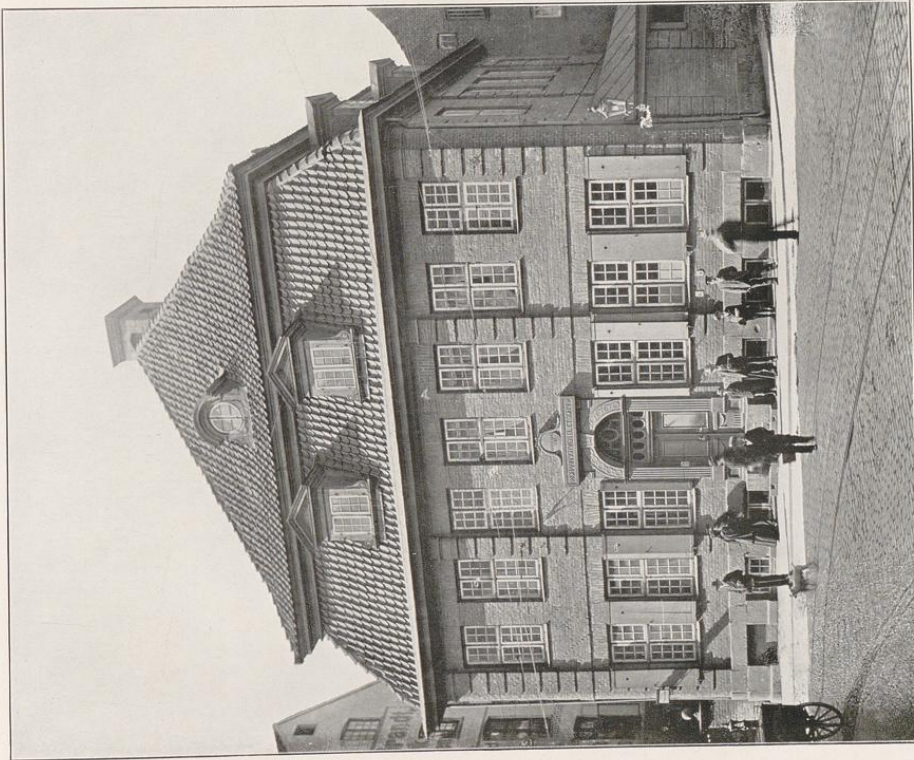

Kiel — Schwefelhaus 1775 (abgebrochen)



Kiel — Altes Universitätsgebäude in der Kattensstraße, 18. Jahrh.



Kiel — Haus Ecke Wall- und Kattenstraße, 18. Jahrh. (abgebrochen).



Kiel — Giebelhäuser am Marktplatz nach einer alten Photographie.



Kiel — Häuserblock vormals Ecke Schloß- und Flämischestraße.



Hauslüren um 1800 aus Kiel und Tönning.



Flensburg — Stuccodekoration in dem Gartenzimmer eines Hauses am Holm um 1820.



Flensburg — Haus in der Angelburgerstraße 1804.

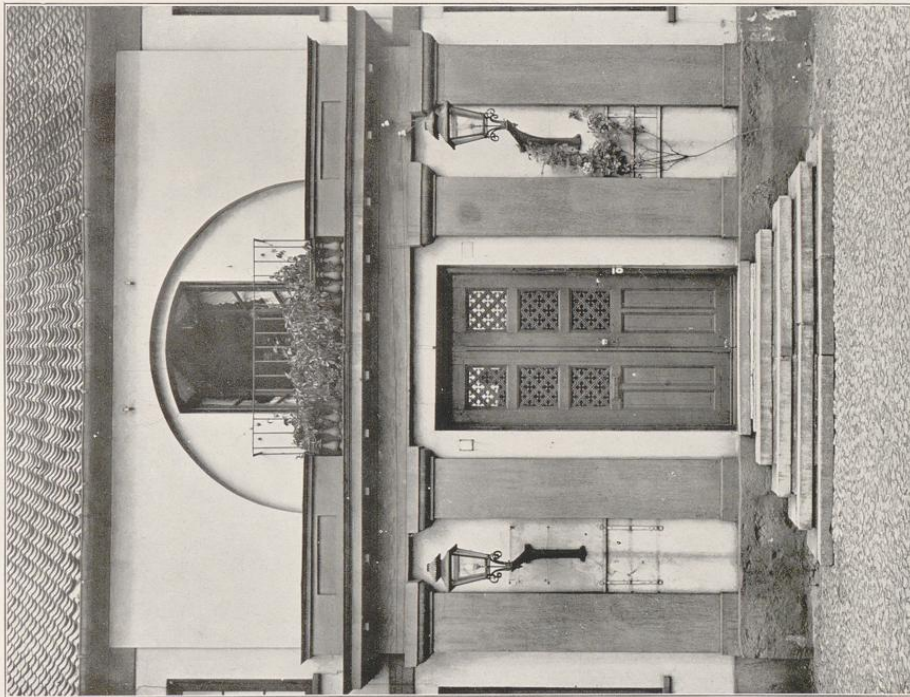

Flensburg — Portal in der Waitzstraße um 1830.



Lübeck, Schabbelhaus — Biedermeier-Zimmer.



Lübeck, Schabbelhaus — Zimmer aus der ersten Hälfte, 19. Jahrh.



Kiel, Thaulow Museum — Biedermeier-Zimmer.

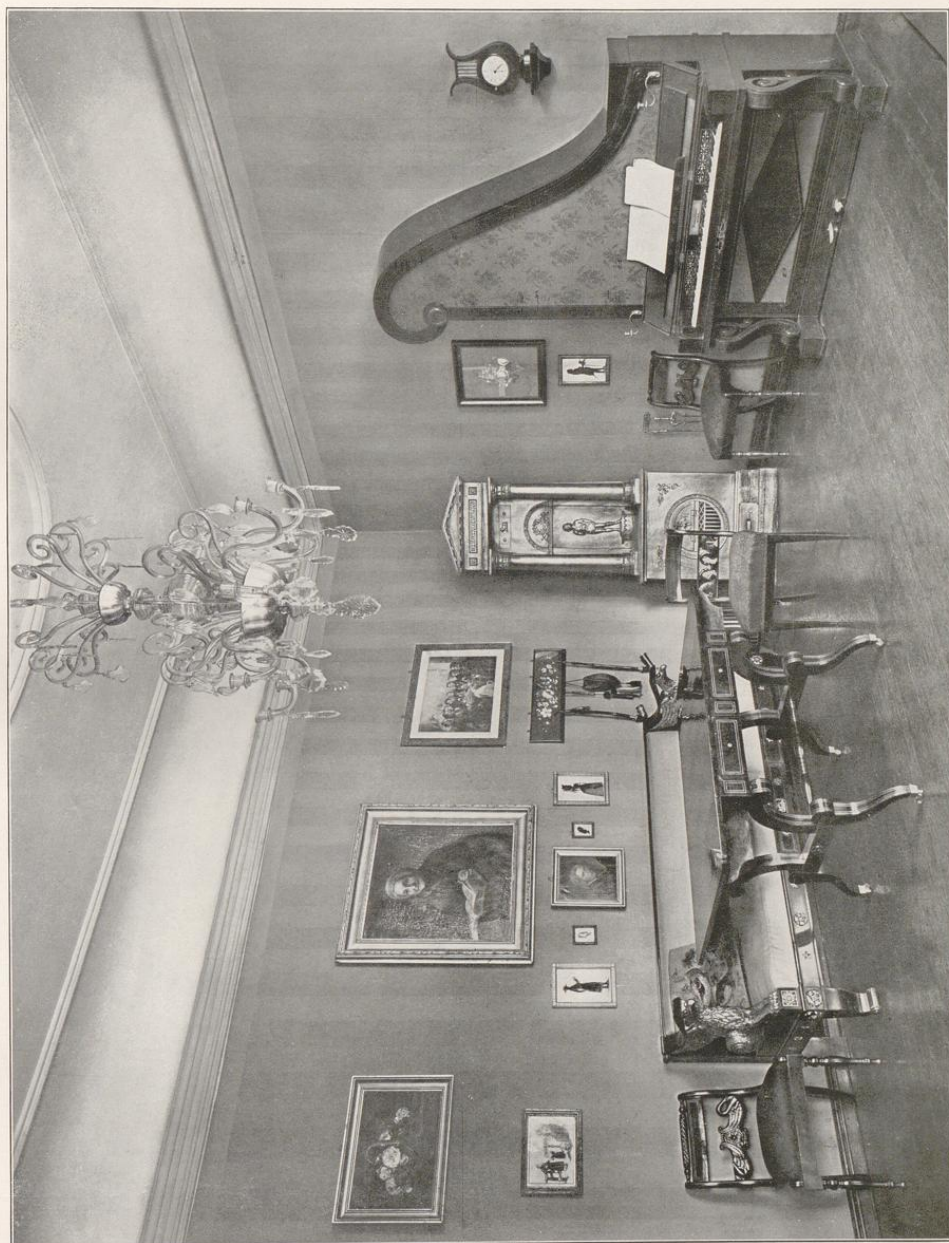

Schleswig-Museum — Biedermeier-Zimmer.



Kiel, Thaulow Museum — Mahagoni-Möbel, Anfang 19. Jahrh.

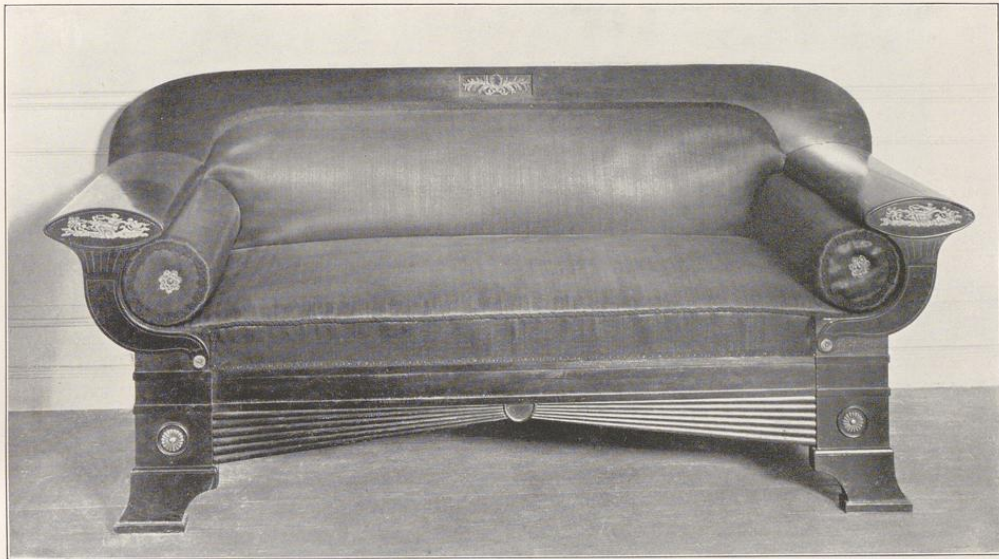

Kiel, Thaulow Museum — Mahagoni-Möbel, Anfang 19. Jahrh.

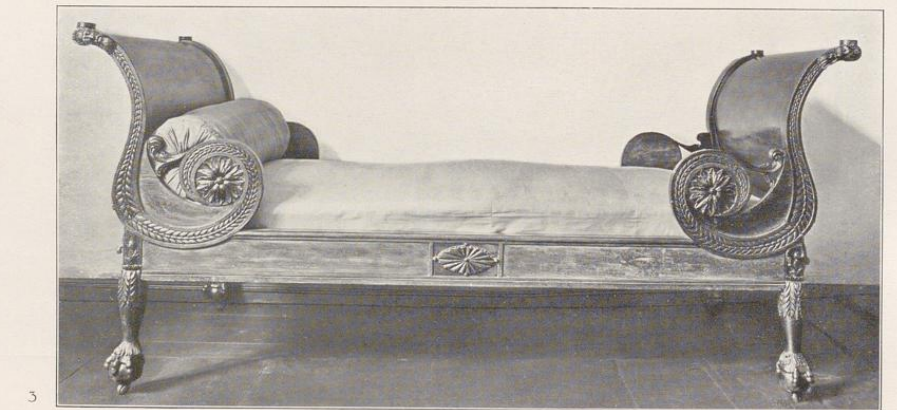
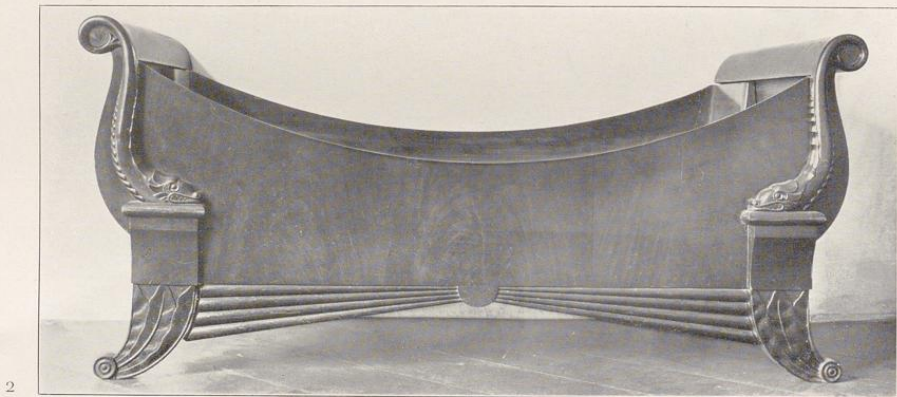
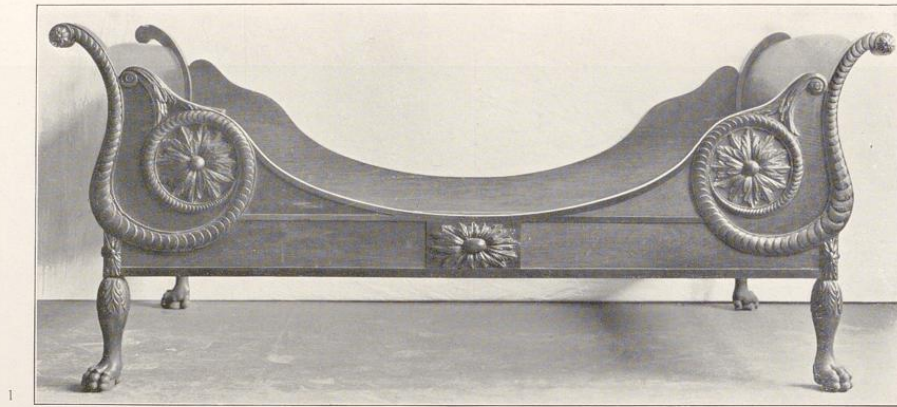

Bettgestelle und Ruhebett, Anfang 19. Jahrh. — 1) Flensburg, Museum.
2) bis 3) Schleswig, Museum.



1



2



3



4

Stühle aus dem Anfang des 19. Jahrh. — 1), 2) u. 4) Flensburg, Museum.
3) Kiel, Thaulow Museum.

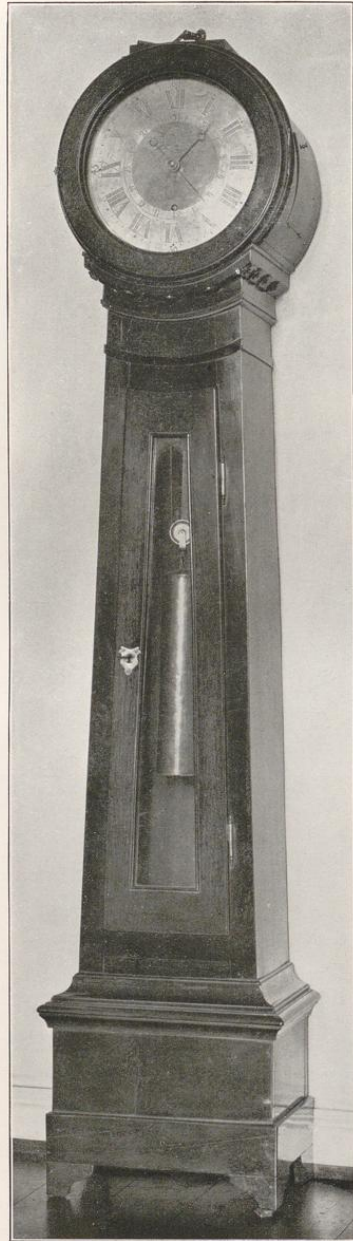

1



2

Mahagoni Möbel aus dem Anfang des 19. Jahrh. — 1) Lübeck, Schabbelhaus.
2) Kiel, Thaulow Museum.

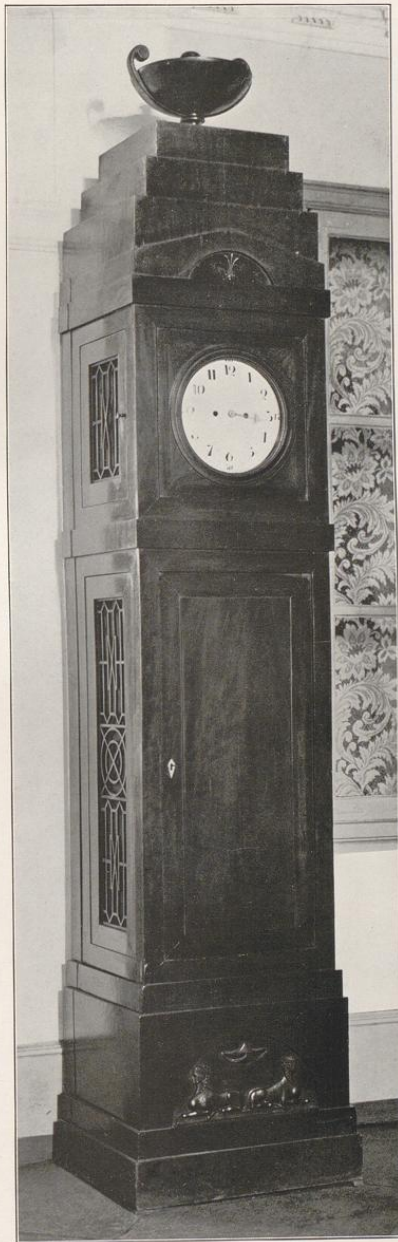

1



2

Stand-Uhren. Anfang des 19. Jahrh. — 1) Lübeck, aus dem Hause Familie Behn.
2) Kiel, Thaulow Museum.

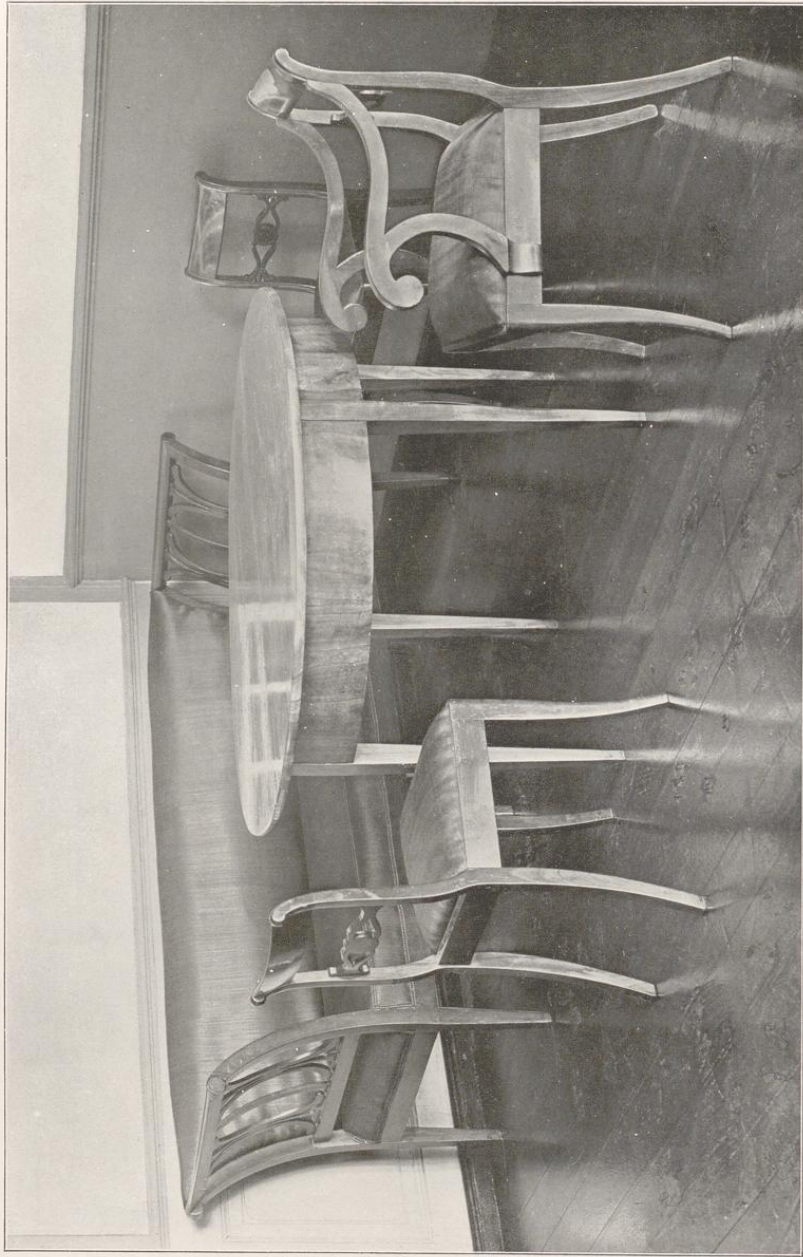

Lübeck, Schabelhaus — Hellpoliertes Mobiliar um 1850.



Adl. Osterade (Kr. Rendsburg) — Mobilier um 1830.

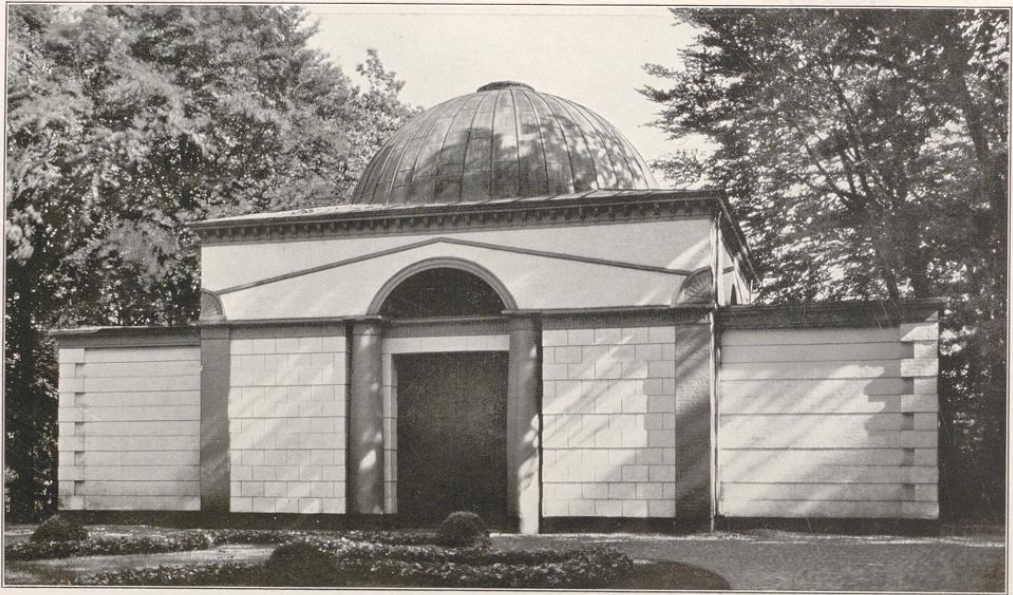

2

3

4

1) u. 2) Flensburg — Kapelle und Grabstein auf dem alten-Friedhof, Anfang 19. Jahrh.
3) u. 4) Grabsteine auf dem Kirchhof Alt-Hadersleben.



Herzogl. Schloß Glücksburg (Kr. Flensburg) — Orangerie um 1800.



Flensburg — Wirtschaftsgebäude in Marienholz. Anfang 19. Jahrh.



1



2



3

Flensburg — 1) bis 2) Stuckdekorationen, 2. Hälfte 18. Jahrh. 3) Klingelzug, Ende 18. Jahrh.



Lübeck — Treppenaufgang, Mengstraße 6.



1



2



3



4

1) Adl. Osterrade — Portal um 1800. 2) Schloß Augustenburg — Kavalierhaus. 3) Flensburg — Wirtschafts-
gebäude eines Mühlenanwesens um 1800. 4) Eutin — Sonnentempel im Schloßgarten.



1



2



3



4

1) Sehestedt (Kr. Rendsburg) — Pastorat. 2) Adl. Ascheberg (Kr. Plön) — Parkeinfahrt. 3) Hadersleben — Haus in der Badstubenstraße. Ende 18. Jahrh. 4) Kiel — Portal, vormals Holstenstraße 32.



Möln — Altes Stadtbild.



Lübeck — Speicher an der Trave.



Lübeck — Burgtor und Reste der Stadtumwallung auf der Nordseite.

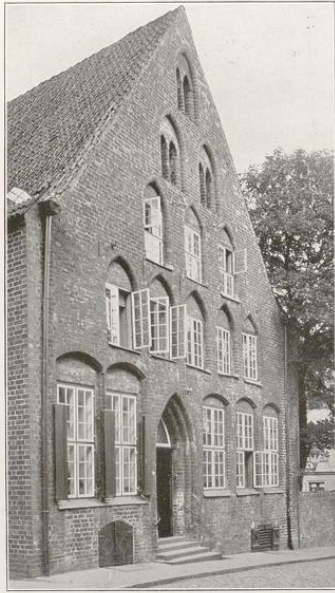

1



2



3



4

Lübeck — 1) Siedenhaus in der kleinen Burgstraße. 2) Holstentor. 3) Rathausstiege.
4) Haus Fischergrube 88.



1



2



3

Lübeck — 1) Haus an der Trave. 2) Straßenbild an der Trave. 3) Detail vom Torweg am Burgtor.

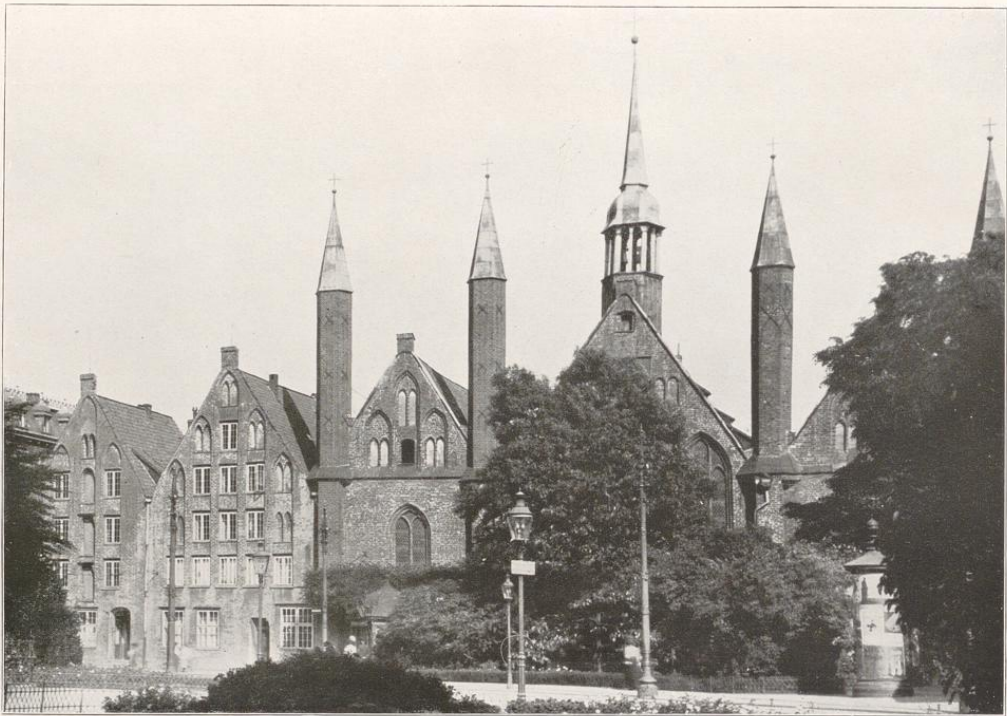

Lübeck — Heiligengeisthospital.



Lübeck — Türklopper an der Petrikerche und mittelalterliche Holzfiguren aus dem Museum.



Lübeck — Burgtor, innere Ansicht.



Lübeck — Terrakotten aus der Werkstätte des Statius von Düren, ehemals am Hause Braunstraße 4, jetzt am Hause Musterbahn 3.



Lübeck — Rathausvorbau 1570.

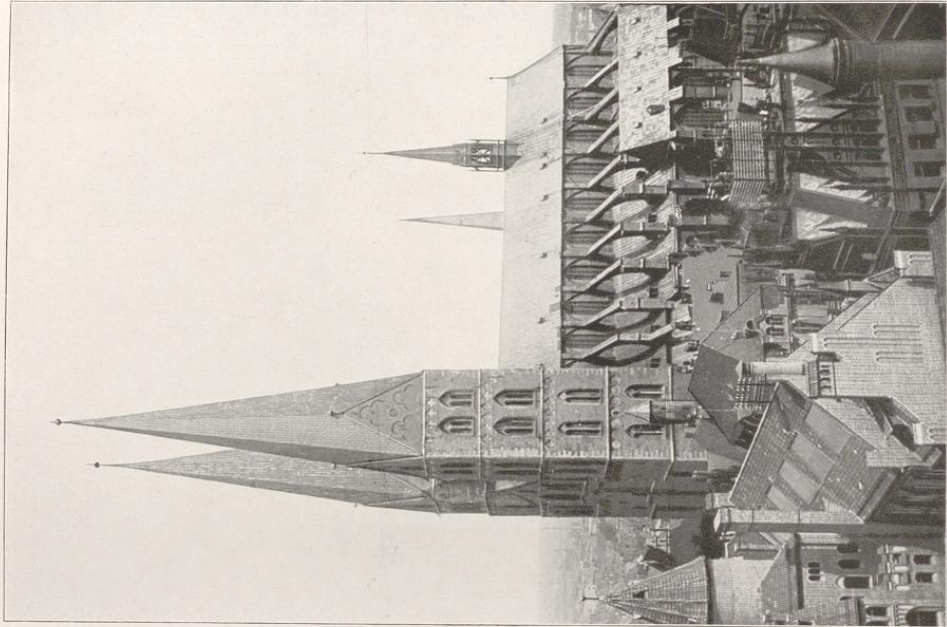

Lübeck — Dom.

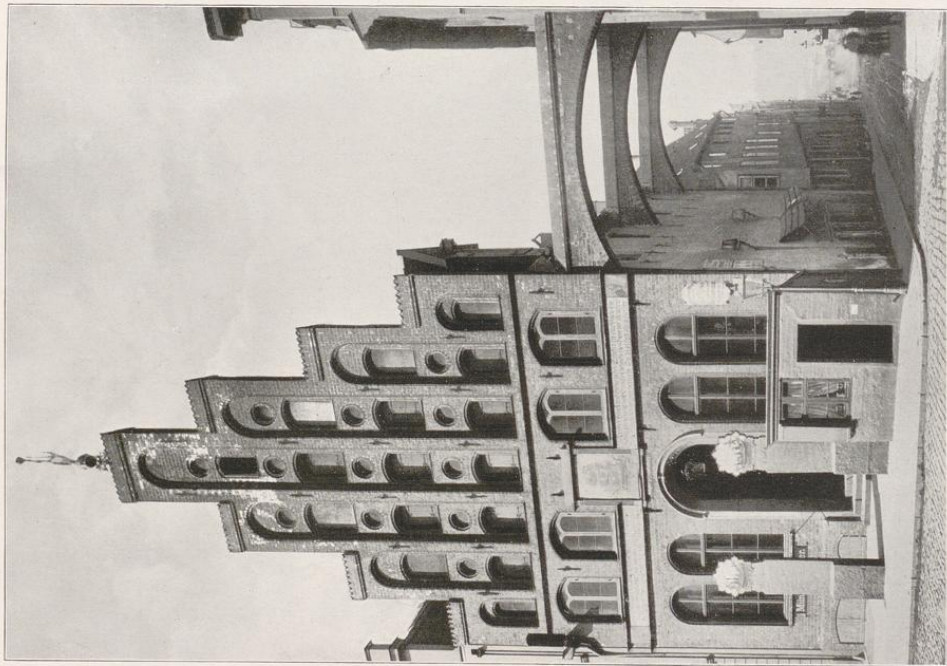

Lübeck — Schifferhaus.

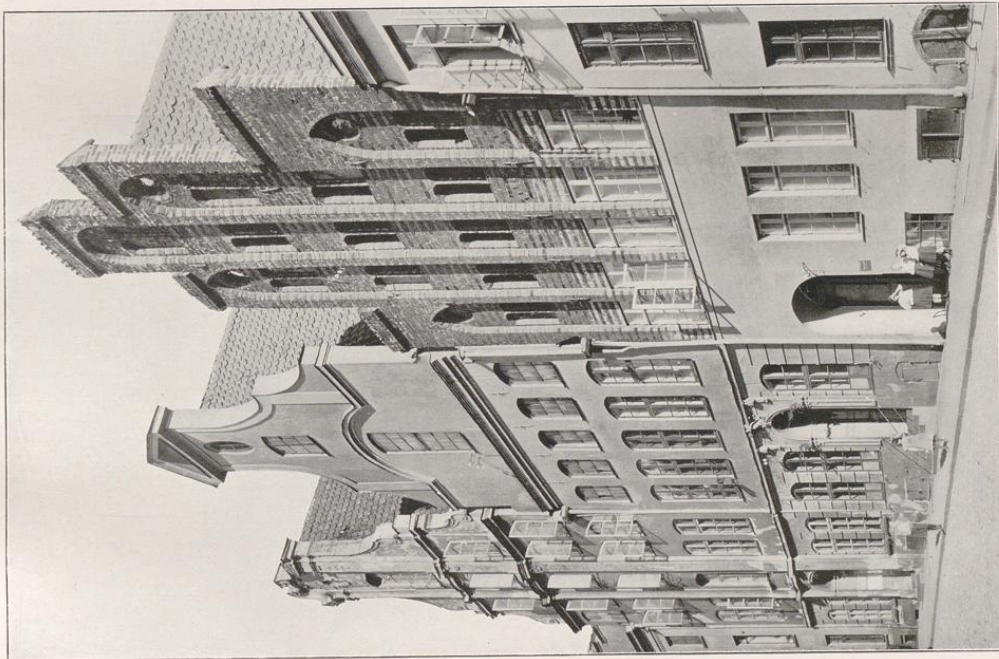
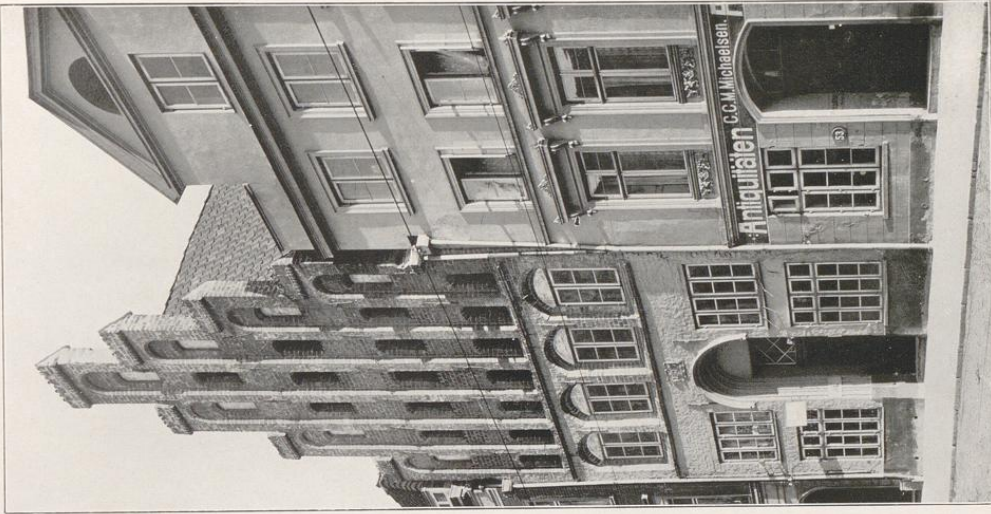

Lübeck — Unterer Teil der Großen Petersgrube.

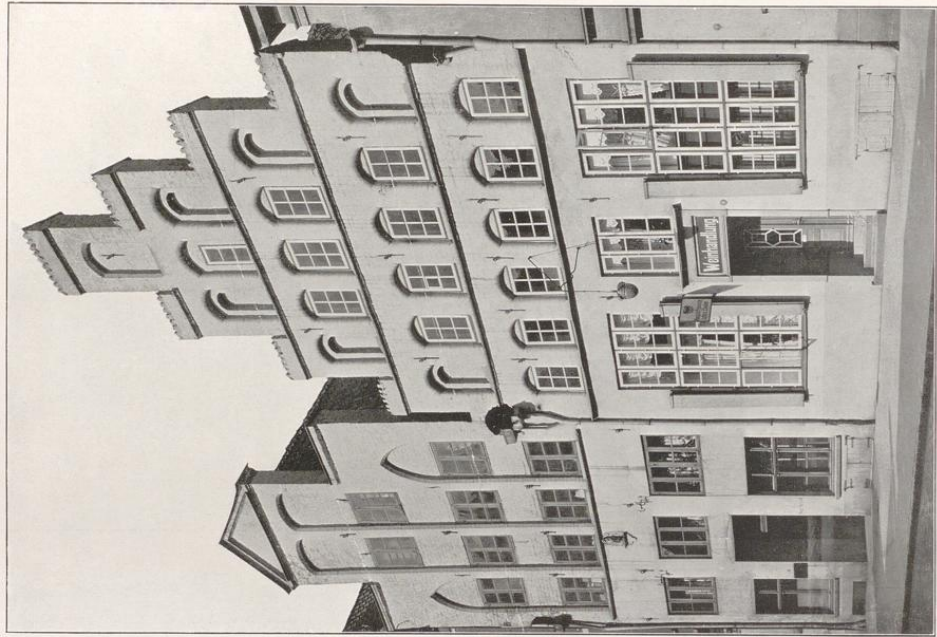

Lübeck — Haus Große Burgstraße 24.

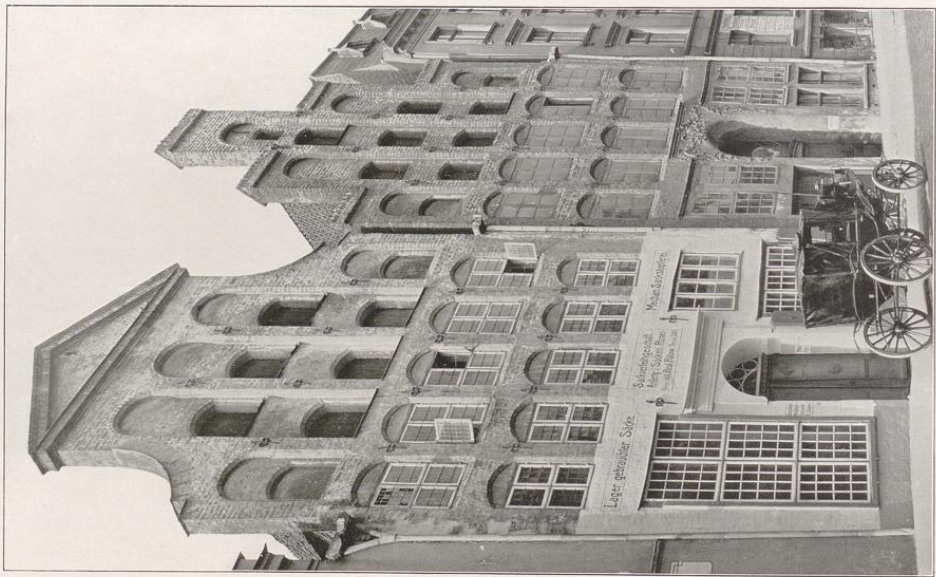

Lübeck — Giebelhäuser der Renaissance, Große Alte Fährre 51 u. 53.

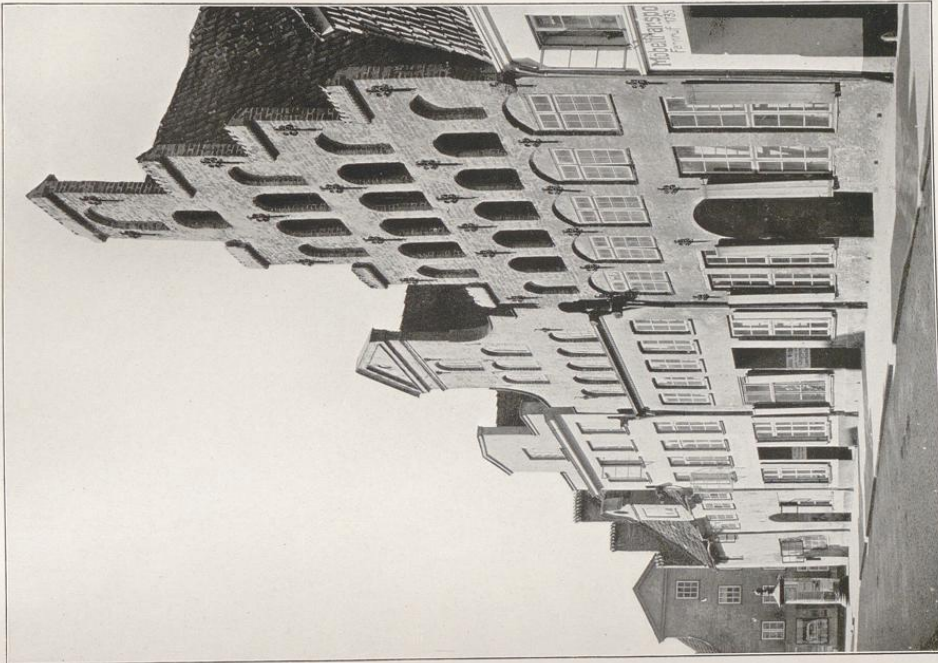

Lübeck — Häusergruppe aus der Wahnstraße.

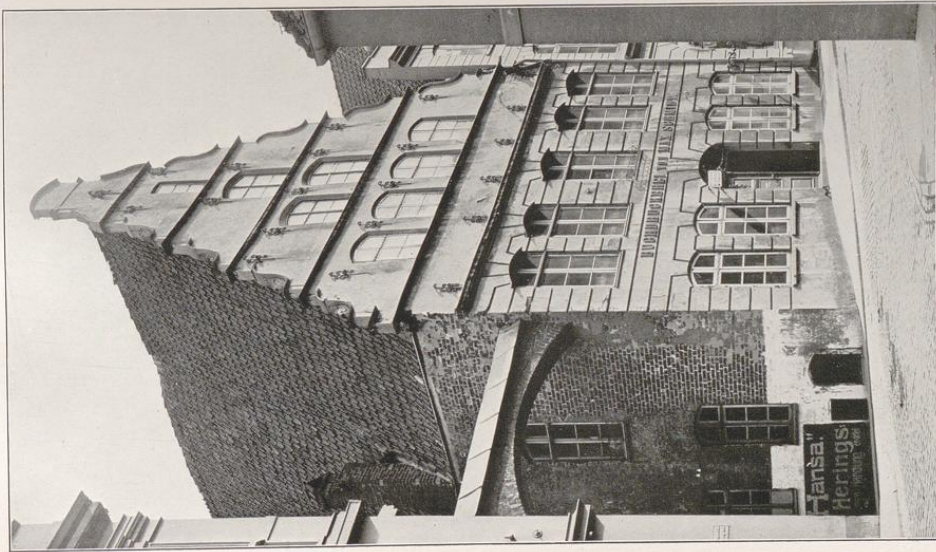

Lübeck — Giebelhaus der Renaissance, Mengstraße 16.



Kiel, Thaulow Museum — Alt-Lübecker Trinkstube vom Jahre 1644, früher in Lübeck, Untertrave 37.

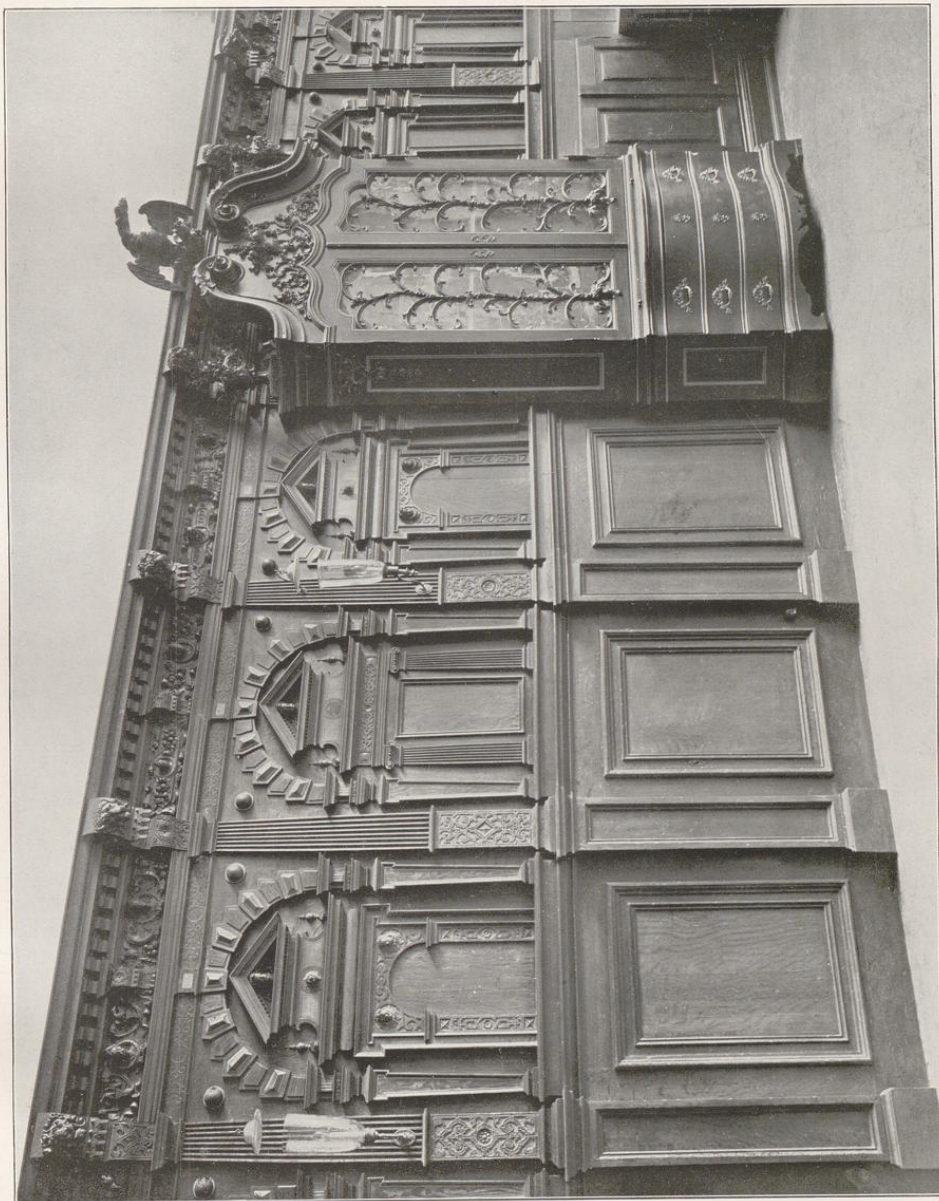

Lübeck, Schabelhaus — Renaissancegetäfel.



Lübeck — Diele, Johannisstraße 32.



Lübeck — Haupttreppe, Wahnstraße 37.



Lübeck, Schabbelhaus — Treppeneinbau.

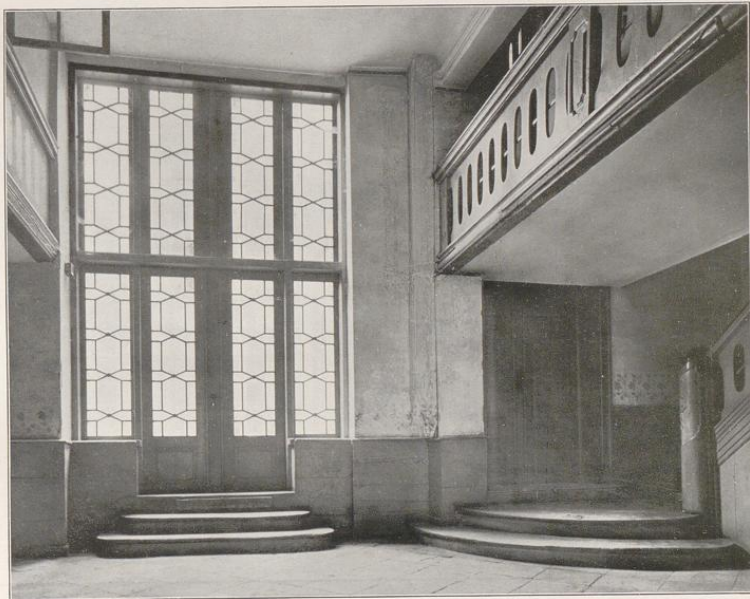
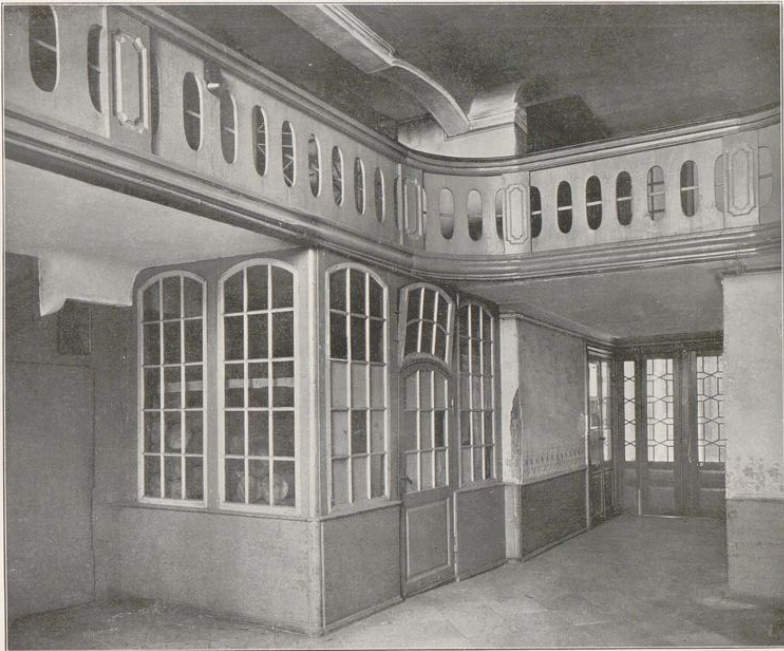

Lübeck — Diele, Fischstraße 26.



Lübeck — Diele, Fischstraße 25.



Lübeck — Diele, Fischstraße 25.

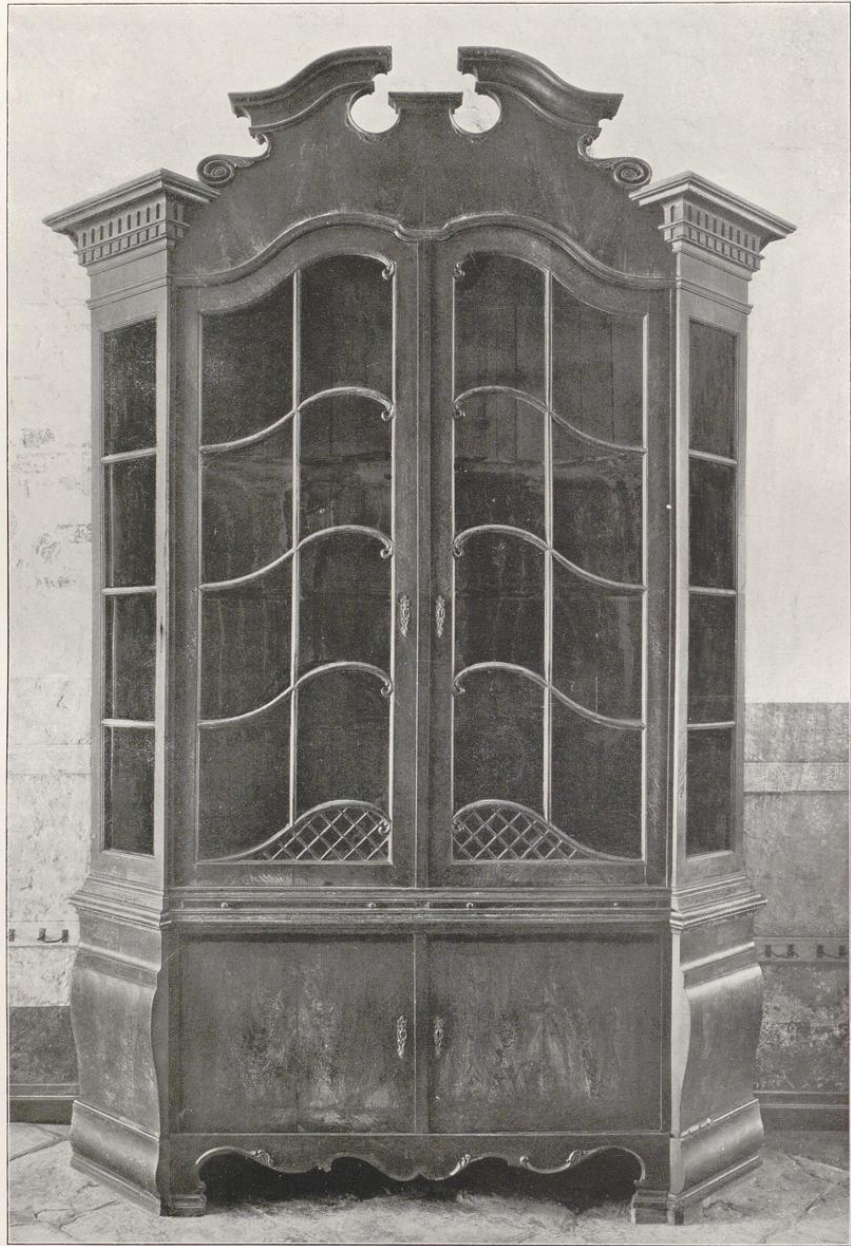

Lübeck, Johannisstraße 32 — Schrank 18. Jahrh.



Lübeck — Diele, Große Burgstraße 24.



Lübeck — Diele, Mengstraße 48.



Lübeck — Diele, Langer Lohberg 47.



Lübeck — Diele im Hause Königstraße 11.